

# 栃木市商店街通行量調査報告書

(平成21年度版)

栃 木 市  
栃 木 商 工 会 議 所

# はじめに

栃木市商店街通行量調査は毎回同期に実施し、各商店街の通行量にどのように変化があったかを把握し、今後の商業活動対策の基礎資料とすることを目的に実施しました。

今回の調査は、ほぼ同一の条件下(時間・場所・項目)で行い比較・検討の便を配慮しました。

## 1. 実施日

平成21年 7月 5日(日) 午前9時～午後7時(曇り)

平成21年 7月 9日(木) 午前9時～午後7時(曇り)

## 2. 調査内容

(1) 歩行者 中学生以上

(2) 二輪車 〃 (自転車・オートバイ)

(3) 四輪車以上

(註) 資料比較実施日

|                        |                  |
|------------------------|------------------|
| ・平成 7年 7月 9日(日) 小雨     | ・7月20日(木) 曇りのち晴れ |
| ・平成 9年 7月13日(日) 曇りのち晴れ | ・7月17日(木) 小雨     |
| ・平成11年 7月15日(日) 曇り     | ・7月17日(木) 曇りのち雨  |
| ・平成13年 7月 8日(日) 曇り     | ・7月12日(木) 曇り     |
| ・平成15年 7月 6日(日) 曇り     | ・7月 9日(水) 雨のち曇り  |
| ・平成17年 7月 3日(日) 曇り     | ・7月 6日(水) 雨のち曇り  |
| ・平成19年 7月 1日(日) 曇り     | ・7月 4日(水) 雨      |

# 平成21年 通行量調査集計表

平成21年7月5日(日)・9日(木)

| 調査地点             | 歩行者    |       |        |       | 2輪車   |       |        |       | 4輪車    |       |        |       |        |
|------------------|--------|-------|--------|-------|-------|-------|--------|-------|--------|-------|--------|-------|--------|
|                  | 日曜     | 比率%   | 平日     | 比率%   | 日曜    | 比率%   | 平日     | 比率%   | 日曜     | 比率%   | 平日     | 比率%   |        |
| 境町<br>旧ヨーカドー前    | 226    | 2.57% | 380    | 6.00% | 616   | 5.74% | 798    | 8.04% | 8004   | 7.76% | 9001   | 7.89% |        |
| 河合町<br>会議所駐車場前   | 東      | 274   | 3.12%  | 280   | 4.42% | 283   | 2.64%  | 295   | 2.97%  | 1784  | 1.73%  | 1726  | 1.51%  |
|                  | 西      | 270   | 3.08%  | 186   | 2.94% |       |        |       |        |       |        |       |        |
| 河合町<br>JT南側      | 南      | 58    | 0.66%  | 136   | 2.15% | 367   | 3.42%  | 321   | 3.23%  | 4955  | 4.80%  | 6094  | 5.34%  |
|                  | 北      | 32    | 0.36%  | 110   | 1.74% |       |        |       |        |       |        |       |        |
| 境町<br>旧和光薬局前     | 197    | 2.24% | 107    | 1.69% | 132   | 1.23% | 122    | 1.23% | 120    | 0.12% | 110    | 0.10% |        |
| 室町<br>ダイセイ前      | 161    | 1.83% | 122    | 1.93% | 325   | 3.03% | 275    | 2.77% | 550    | 0.53% | 619    | 0.54% |        |
| 倭町<br>旧五十嵐スポーツ前  | 245    | 2.79% | 334    | 5.27% | 572   | 5.33% | 548    | 5.52% | 616    | 0.60% | 969    | 0.85% |        |
| 室町<br>ドコモショップ前   | 東      | 277   | 3.16%  | 188   | 2.97% | 829   | 7.72%  | 719   | 7.24%  | 10034 | 9.72%  | 11433 | 10.02% |
|                  | 西      | 277   | 3.16%  | 258   | 4.07% |       |        |       |        |       |        |       |        |
| 倭町<br>木村屋履物店前    | 東      | 420   | 4.79%  | 255   | 4.02% | 922   | 8.58%  | 890   | 8.96%  | 11053 | 10.71% | 11691 | 10.25% |
|                  | 西      | 450   | 5.13%  | 304   | 4.80% |       |        |       |        |       |        |       |        |
| 倭町<br>江田洋品店前     | 南      | 370   | 4.22%  | 169   | 2.67% | 489   | 4.55%  | 528   | 5.32%  | 4122  | 3.99%  | 5121  | 4.49%  |
|                  | 北      | 262   | 2.99%  | 127   | 2.00% |       |        |       |        |       |        |       |        |
| 倭町<br>足利銀行前      | 東      | 584   | 6.65%  | 278   | 4.39% | 1019  | 9.49%  | 993   | 10.00% | 10684 | 10.35% | 11742 | 10.30% |
|                  | 西      | 416   | 4.74%  | 291   | 4.59% |       |        |       |        |       |        |       |        |
| 万町<br>みずほ銀行前     | 東      | 752   | 8.57%  | 471   | 7.43% | 1043  | 9.71%  | 965   | 9.72%  | 10594 | 10.27% | 11319 | 9.93%  |
|                  | 西      | 431   | 4.91%  | 406   | 6.41% |       |        |       |        |       |        |       |        |
| 万町<br>有三記念館前     | 東      | 535   | 6.10%  | 267   | 4.21% | 1124  | 10.47% | 909   | 9.15%  | 10497 | 10.17% | 11334 | 9.94%  |
|                  | 西      | 963   | 10.97% | 444   | 7.01% |       |        |       |        |       |        |       |        |
| 万町<br>旧しゅろノ木薬局前  | 東      | 223   | 2.54%  | 120   | 1.89% | 1163  | 10.83% | 999   | 10.06% | 9881  | 9.58%  | 10447 | 9.16%  |
|                  | 西      | 459   | 5.23%  | 348   | 5.49% |       |        |       |        |       |        |       |        |
| 万町<br>福田屋和真メガネ店前 | 東      | 249   | 2.84%  | 274   | 4.32% | 977   | 9.10%  | 937   | 9.44%  | 10073 | 9.76%  | 11072 | 9.71%  |
|                  | 西      | 290   | 3.30%  | 228   | 3.60% |       |        |       |        |       |        |       |        |
| 万町<br>カマヤ前       | 東      | 156   | 1.78%  | 110   | 1.74% | 879   | 8.18%  | 632   | 6.36%  | 10227 | 9.91%  | 11367 | 9.97%  |
|                  | 西      | 200   | 2.28%  | 144   | 2.27% |       |        |       |        |       |        |       |        |
| 合計               | 8777   | 100%  | 6337   | 100%  | 10740 | 100%  | 9931   | 100%  | 103194 | 100%  | 114045 | 100%  |        |
| 合計               | 7857   |       | 6328   |       | 11484 |       | 4537   |       | 107197 |       | 118556 |       |        |
| 前年対比%            | 111.7% |       | 100.1% |       | 93.5% |       | 218.9% |       | 96.3%  |       | 96.2%  |       |        |

# 平成21年度 歩行者時刻別通行量集計表

平成21年7月5日(日)・9日(木)実施

|             | 1時間<br>ごとの<br>数値 | 境町            | 河合町          |       | 河合町   |       | 境町         | 室町        | 倭町            | 室町    |       | 倭町    |       | 倭町    |       | 倭町    |       | 万町    |       | 万町    |        | 万町    |       | 万町    |       | 計     | 時間別<br>比率<br>% |      |        |
|-------------|------------------|---------------|--------------|-------|-------|-------|------------|-----------|---------------|-------|-------|-------|-------|-------|-------|-------|-------|-------|-------|-------|--------|-------|-------|-------|-------|-------|----------------|------|--------|
|             |                  | 旧ヨーカドー<br>銀行前 | 会議所駐車場前<br>東 | 西     | 南     | 北     | 旧和光<br>薬局前 | ダイセイ<br>前 | 旧五十嵐<br>スポーツ前 | 東     | 西     | 東     | 西     | 南     | 北     | 東     | 西     | 東     | 西     | 東     | 西      | 東     | 西     | 東     | 西     |       |                | 東    | 西      |
| 休日<br>(日曜日) | 9:00~            | 10            | 19           | 16    | 8     | 3     | 10         | 4         | 15            | 21    | 25    | 19    | 13    | 12    | 6     | 25    | 8     | 21    | 10    | 8     | 33     | 11    | 1     | 14    | 9     | 12    | 18             | 351  | 4.00%  |
|             | 10:00~           | 32            | 33           | 14    | 7     | 6     | 15         | 8         | 26            | 24    | 21    | 52    | 26    | 39    | 23    | 44    | 33    | 80    | 21    | 33    | 92     | 36    | 44    | 43    | 48    | 32    | 26             | 858  | 9.78%  |
|             | 11:00~           | 22            | 29           | 23    | 5     | 1     | 6          | 15        | 29            | 25    | 30    | 48    | 45    | 25    | 19    | 41    | 44    | 94    | 45    | 55    | 109    | 34    | 65    | 27    | 15    | 13    | 24             | 888  | 10.12% |
|             | 12:00~           | 31            | 38           | 25    | 7     | 6     | 12         | 17        | 36            | 24    | 24    | 41    | 41    | 38    | 18    | 29    | 47    | 108   | 51    | 84    | 133    | 24    | 50    | 21    | 23    | 21    | 16             | 965  | 10.99% |
|             | 13:00~           | 30            | 27           | 42    | 11    | 2     | 23         | 33        | 22            | 40    | 28    | 62    | 72    | 32    | 41    | 116   | 61    | 153   | 62    | 93    | 156    | 27    | 75    | 26    | 29    | 13    | 23             | 1299 | 14.80% |
|             | 14:00~           | 20            | 25           | 55    | 0     | 2     | 59         | 17        | 22            | 52    | 30    | 69    | 65    | 92    | 105   | 145   | 55    | 91    | 68    | 85    | 144    | 24    | 67    | 24    | 27    | 9     | 13             | 1365 | 15.55% |
|             | 15:00~           | 11            | 16           | 35    | 4     | 1     | 24         | 20        | 25            | 27    | 37    | 67    | 68    | 71    | 27    | 96    | 69    | 99    | 77    | 60    | 116    | 33    | 62    | 20    | 40    | 18    | 20             | 1143 | 13.02% |
|             | 16:00~           | 27            | 32           | 33    | 8     | 2     | 24         | 19        | 25            | 11    | 36    | 28    | 41    | 28    | 14    | 45    | 38    | 38    | 41    | 56    | 74     | 4     | 42    | 19    | 30    | 8     | 17             | 740  | 8.43%  |
|             | 17:00~           | 14            | 29           | 16    | 4     | 2     | 12         | 14        | 24            | 35    | 21    | 21    | 49    | 20    | 6     | 23    | 43    | 44    | 34    | 38    | 65     | 10    | 23    | 36    | 36    | 15    | 21             | 655  | 7.46%  |
|             | 18:00~           | 29            | 26           | 11    | 4     | 7     | 12         | 14        | 21            | 18    | 25    | 13    | 30    | 13    | 3     | 20    | 18    | 24    | 22    | 23    | 41     | 20    | 30    | 19    | 33    | 15    | 22             | 513  | 5.84%  |
|             | 計                | 226           | 274          | 270   | 58    | 32    | 197        | 161       | 245           | 277   | 277   | 420   | 450   | 370   | 262   | 584   | 416   | 752   | 431   | 535   | 963    | 223   | 459   | 249   | 290   | 156   | 200            | 8777 | 100%   |
|             | 比率%              | 2.57%         | 3.12%        | 3.08% | 0.66% | 0.36% | 2.24%      | 1.83%     | 2.79%         | 3.16% | 3.16% | 4.79% | 5.13% | 4.22% | 2.99% | 6.65% | 4.74% | 8.57% | 4.91% | 6.10% | 10.97% | 2.54% | 5.23% | 2.84% | 3.30% | 1.78% | 2.28%          | 100% |        |
| 平日<br>(水曜日) | 9:00~            | 24            | 29           | 13    | 6     | 8     | 12         | 8         | 25            | 13    | 25    | 19    | 21    | 6     | 10    | 28    | 23    | 33    | 59    | 30    | 41     | 8     | 13    | 13    | 4     | 10    | 7              | 488  | 7.70%  |
|             | 10:00~           | 25            | 18           | 9     | 21    | 14    | 8          | 4         | 17            | 20    | 11    | 21    | 16    | 19    | 4     | 19    | 25    | 22    | 48    | 46    | 87     | 9     | 37    | 14    | 6     | 9     | 6              | 535  | 8.44%  |
|             | 11:00~           | 25            | 32           | 6     | 17    | 12    | 7          | 13        | 21            | 17    | 17    | 25    | 22    | 21    | 34    | 22    | 35    | 22    | 68    | 50    | 71     | 9     | 33    | 40    | 11    | 7     | 23             | 660  | 10.42% |
|             | 12:00~           | 72            | 35           | 19    | 20    | 17    | 14         | 13        | 41            | 7     | 23    | 28    | 20    | 26    | 16    | 69    | 24    | 65    | 29    | 13    | 18     | 25    | 41    | 38    | 25    | 25    | 17             | 740  | 11.68% |
|             | 13:00~           | 47            | 14           | 10    | 10    | 5     | 8          | 10        | 21            | 11    | 29    | 25    | 43    | 25    | 12    | 17    | 24    | 47    | 27    | 37    | 36     | 18    | 36    | 23    | 24    | 9     | 7              | 575  | 9.07%  |
|             | 14:00~           | 18            | 25           | 9     | 7     | 1     | 15         | 14        | 22            | 10    | 26    | 26    | 42    | 4     | 10    | 31    | 29    | 94    | 31    | 30    | 41     | 11    | 36    | 16    | 25    | 7     | 20             | 600  | 9.47%  |
|             | 15:00~           | 25            | 14           | 23    | 2     | 6     | 8          | 11        | 28            | 13    | 28    | 30    | 33    | 17    | 9     | 26    | 26    | 73    | 47    | 14    | 38     | 4     | 44    | 22    | 16    | 7     | 9              | 573  | 9.04%  |
|             | 16:00~           | 58            | 25           | 28    | 16    | 18    | 11         | 19        | 90            | 13    | 23    | 15    | 29    | 21    | 16    | 13    | 32    | 30    | 27    | 16    | 31     | 3     | 35    | 16    | 28    | 6     | 12             | 631  | 9.96%  |
|             | 17:00~           | 41            | 49           | 20    | 9     | 11    | 9          | 20        | 36            | 47    | 25    | 33    | 33    | 10    | 7     | 24    | 29    | 38    | 30    | 17    | 38     | 11    | 30    | 38    | 52    | 16    | 19             | 692  | 10.92% |
|             | 18:00~           | 45            | 39           | 49    | 28    | 18    | 15         | 10        | 33            | 37    | 51    | 33    | 45    | 20    | 9     | 29    | 44    | 47    | 40    | 14    | 43     | 22    | 43    | 54    | 37    | 14    | 24             | 843  | 13.30% |
| 計           | 380              | 280           | 186          | 136   | 110   | 107   | 122        | 334       | 188           | 258   | 255   | 304   | 169   | 127   | 278   | 291   | 471   | 406   | 267   | 444   | 120    | 348   | 274   | 228   | 110   | 144   | 6337           | 100% |        |
| 比率%         | 6.00%            | 4.42%         | 2.94%        | 2.15% | 1.74% | 1.69% | 1.93%      | 5.27%     | 2.97%         | 4.07% | 4.02% | 4.80% | 2.67% | 2.00% | 4.39% | 4.59% | 7.43% | 6.41% | 4.21% | 7.01% | 1.89%  | 5.49% | 4.32% | 3.60% | 1.74% | 2.27% | 100%           |      |        |

## 平成21年度 2輪車時刻別通行量集計表

平成21年7月5日(日)・9日(木)実施

|             | 1時間ごとの数値 | 境町<br>旧ヨーカドー<br>前 | 河合町<br>会議所<br>駐車場前 | 河合町<br>J T<br>南側 | 境町<br>旧和光<br>薬局前 | 室町<br>ダイセイ<br>前 | 倭町<br>旧五十嵐<br>スポーツ前 | 室町<br>コモショツ<br>前 | 倭町<br>木村屋<br>履物店前 | 倭町<br>江田洋品<br>店前 | 倭町<br>足利銀行<br>前 | 万町<br>みずほ<br>銀行前 | 万町<br>有三記念館<br>前 | 万町<br>旧しゅろノ木<br>薬局前 | 万町<br>福田屋和真<br>メガネ前 | 万町<br>カマヤ<br>前 | 計     | 時間別<br>比率<br>% |      |
|-------------|----------|-------------------|--------------------|------------------|------------------|-----------------|---------------------|------------------|-------------------|------------------|-----------------|------------------|------------------|---------------------|---------------------|----------------|-------|----------------|------|
| 休日<br>(日曜日) | 9:00～    | 50                | 19                 | 33               | 13               | 26              | 37                  | 54               | 61                | 45               | 59              | 60               | 65               | 52                  | 62                  | 42             | 678   | 6.31%          |      |
|             | 10:00～   | 55                | 31                 | 48               | 14               | 26              | 72                  | 106              | 115               | 54               | 137             | 131              | 146              | 152                 | 134                 | 80             | 1301  | 12.11%         |      |
|             | 11:00～   | 29                | 38                 | 44               | 11               | 42              | 64                  | 109              | 132               | 64               | 130             | 143              | 134              | 173                 | 101                 | 113            | 1327  | 12.36%         |      |
|             | 12:00～   | 93                | 35                 | 49               | 15               | 40              | 71                  | 83               | 83                | 48               | 92              | 101              | 79               | 120                 | 80                  | 106            | 1095  | 10.20%         |      |
|             | 13:00～   | 84                | 40                 | 57               | 20               | 25              | 50                  | 102              | 94                | 43               | 106             | 98               | 110              | 101                 | 92                  | 84             | 1106  | 10.30%         |      |
|             | 14:00～   | 71                | 27                 | 20               | 11               | 42              | 43                  | 84               | 89                | 55               | 98              | 107              | 132              | 104                 | 101                 | 97             | 1081  | 10.07%         |      |
|             | 15:00～   | 65                | 16                 | 37               | 20               | 30              | 68                  | 74               | 88                | 35               | 107             | 101              | 129              | 119                 | 102                 | 92             | 1083  | 10.08%         |      |
|             | 16:00～   | 64                | 26                 | 43               | 12               | 29              | 74                  | 64               | 85                | 52               | 103             | 105              | 123              | 121                 | 108                 | 106            | 1115  | 10.38%         |      |
|             | 17:00～   | 62                | 38                 | 15               | 11               | 42              | 58                  | 89               | 102               | 62               | 105             | 113              | 118              | 118                 | 100                 | 80             | 1113  | 10.36%         |      |
|             | 18:00～   | 43                | 13                 | 21               | 5                | 23              | 35                  | 64               | 73                | 31               | 82              | 84               | 88               | 103                 | 97                  | 79             | 841   | 7.83%          |      |
|             | 計        |                   | 616                | 283              | 367              | 132             | 325                 | 572              | 829               | 922              | 489             | 1019             | 1043             | 1124                | 1163                | 977            | 879   | 10740          | 100% |
|             | 比率%      |                   | 5.74%              | 2.64%            | 3.42%            | 1.23%           | 3.03%               | 5.33%            | 7.72%             | 8.58%            | 4.55%           | 9.49%            | 9.71%            | 10.47%              | 10.83%              | 9.10%          | 8.18% | 100%           |      |
| 平日<br>(水曜日) | 9:00～    | 49                | 22                 | 6                | 11               | 28              | 36                  | 45               | 59                | 33               | 89              | 89               | 17               | 65                  | 53                  | 27             | 629   | 6.33%          |      |
|             | 10:00～   | 44                | 26                 | 10               | 15               | 26              | 60                  | 62               | 79                | 49               | 100             | 112              | 12               | 103                 | 62                  | 34             | 794   | 8.00%          |      |
|             | 11:00～   | 52                | 34                 | 9                | 10               | 40              | 47                  | 66               | 73                | 52               | 79              | 80               | 167              | 105                 | 117                 | 45             | 976   | 9.83%          |      |
|             | 12:00～   | 36                | 10                 | 7                | 16               | 17              | 60                  | 58               | 57                | 51               | 74              | 67               | 30               | 89                  | 95                  | 71             | 738   | 7.43%          |      |
|             | 13:00～   | 58                | 19                 | 23               | 10               | 21              | 64                  | 62               | 103               | 50               | 81              | 81               | 88               | 63                  | 60                  | 41             | 824   | 8.30%          |      |
|             | 14:00～   | 92                | 28                 | 45               | 11               | 28              | 42                  | 79               | 97                | 68               | 114             | 120              | 150              | 119                 | 101                 | 68             | 1162  | 11.70%         |      |
|             | 15:00～   | 68                | 23                 | 19               | 9                | 22              | 47                  | 64               | 80                | 67               | 94              | 91               | 111              | 101                 | 82                  | 95             | 973   | 9.80%          |      |
|             | 16:00～   | 128               | 37                 | 46               | 15               | 24              | 70                  | 84               | 114               | 59               | 114             | 87               | 113              | 103                 | 122                 | 92             | 1208  | 12.16%         |      |
|             | 17:00～   | 128               | 46                 | 70               | 9                | 33              | 74                  | 106              | 123               | 61               | 149             | 135              | 133              | 143                 | 134                 | 77             | 1421  | 14.31%         |      |
|             | 18:00～   | 143               | 50                 | 86               | 16               | 36              | 48                  | 93               | 105               | 38               | 99              | 103              | 88               | 108                 | 111                 | 82             | 1206  | 12.14%         |      |
|             | 計        |                   | 798                | 295              | 321              | 122             | 275                 | 548              | 719               | 890              | 528             | 993              | 965              | 909                 | 999                 | 937            | 632   | 9931           | 100% |
|             | 比率%      |                   | 8.04%              | 2.97%            | 3.23%            | 1.23%           | 2.77%               | 5.52%            | 7.24%             | 8.96%            | 5.32%           | 10.00%           | 9.72%            | 9.15%               | 10.06%              | 9.44%          | 6.36% | 100%           |      |

# 平成21年度 4輪車時刻別通行量集計表

平成21年7月5日(日)・9日(木)実施

|                            | 1時間ごとの数値 | 境町<br>旧ヨーカドー前 | 河合町<br>会議所<br>駐車場前 | 河合町<br>J T<br>南側 | 境町<br>旧和光<br>薬局前 | 室町<br>ダイセイ<br>前 | 倭町<br>旧五十嵐<br>スポーツ前 | 室町<br>ドコモショップ<br>前 | 倭町<br>木村屋<br>履物店前 | 倭町<br>江田洋品<br>店前 | 倭町<br>足利銀行<br>前 | 万町<br>みずほ<br>銀行前 | 万町<br>有三記念館<br>前 | 万町<br>旧しゅろノ木<br>薬局前 | 万町<br>福田屋和真<br>メガネ前 | 万町<br>カマヤ<br>前 | 計      | 時間別<br>比率<br>% |
|----------------------------|----------|---------------|--------------------|------------------|------------------|-----------------|---------------------|--------------------|-------------------|------------------|-----------------|------------------|------------------|---------------------|---------------------|----------------|--------|----------------|
| 休<br>日<br>(<br>日<br>曜<br>) | 9:00~    | 594           | 181                | 389              | 7                | 41              | 40                  | 796                | 885               | 330              | 855             | 827              | 763              | 862                 | 813                 | 867            | 8250   | 7.99%          |
|                            | 10:00~   | 776           | 142                | 475              | 9                | 39              | 54                  | 883                | 995               | 403              | 983             | 935              | 889              | 851                 | 920                 | 861            | 9215   | 8.93%          |
|                            | 11:00~   | 740           | 187                | 501              | 10               | 49              | 55                  | 1016               | 1208              | 426              | 1090            | 1081             | 1005             | 1043                | 1054                | 990            | 10455  | 10.13%         |
|                            | 12:00~   | 937           | 198                | 531              | 12               | 50              | 62                  | 1030               | 1152              | 421              | 1066            | 1052             | 967              | 1005                | 1061                | 1017           | 10561  | 10.23%         |
|                            | 13:00~   | 702           | 192                | 539              | 8                | 76              | 63                  | 1020               | 1099              | 415              | 1066            | 1078             | 1159             | 1051                | 1027                | 924            | 10419  | 10.10%         |
|                            | 14:00~   | 939           | 145                | 428              | 11               | 59              | 50                  | 1002               | 1112              | 405              | 1094            | 1107             | 1113             | 1017                | 1020                | 1037           | 10539  | 10.21%         |
|                            | 15:00~   | 671           | 192                | 518              | 15               | 54              | 57                  | 1081               | 1224              | 434              | 1151            | 1139             | 1246             | 1049                | 1002                | 976            | 10809  | 10.47%         |
|                            | 16:00~   | 905           | 194                | 568              | 14               | 65              | 90                  | 1117               | 1253              | 496              | 1254            | 1227             | 1189             | 1150                | 1101                | 1497           | 12120  | 11.74%         |
|                            | 17:00~   | 913           | 251                | 560              | 16               | 73              | 64                  | 1106               | 1133              | 438              | 1163            | 1180             | 1169             | 989                 | 1134                | 1132           | 11321  | 10.97%         |
|                            | 18:00~   | 827           | 102                | 446              | 18               | 44              | 81                  | 983                | 992               | 354              | 962             | 968              | 997              | 864                 | 941                 | 926            | 9505   | 9.21%          |
|                            | 計        | 8004          | 1784               | 4955             | 120              | 550             | 616                 | 10034              | 11053             | 4122             | 10684           | 10594            | 10497            | 9881                | 10073               | 10227          | 103194 | 100%           |
| 比率%                        | 7.76%    | 1.73%         | 4.80%              | 0.12%            | 0.53%            | 0.60%           | 9.72%               | 10.71%             | 3.99%             | 10.35%           | 10.27%          | 10.17%           | 9.58%            | 9.76%               | 9.91%               | 100%           |        |                |
| 平<br>日<br>(<br>水<br>曜<br>) | 9:00~    | 807           | 163                | 588              | 3                | 61              | 67                  | 965                | 1053              | 455              | 1007            | 1022             | 1018             | 997                 | 909                 | 1037           | 10152  | 8.90%          |
|                            | 10:00~   | 858           | 127                | 598              | 15               | 75              | 92                  | 1150               | 1172              | 503              | 1115            | 1055             | 1074             | 968                 | 1073                | 1020           | 10895  | 9.55%          |
|                            | 11:00~   | 915           | 143                | 632              | 8                | 61              | 108                 | 1176               | 1025              | 491              | 1211            | 1225             | 1730             | 1118                | 1236                | 1536           | 12615  | 11.06%         |
|                            | 12:00~   | 824           | 98                 | 547              | 15               | 45              | 84                  | 960                | 898               | 445              | 1005            | 970              | 344              | 844                 | 985                 | 789            | 8853   | 7.76%          |
|                            | 13:00~   | 878           | 171                | 611              | 13               | 60              | 89                  | 1043               | 921               | 470              | 1135            | 1246             | 1135             | 934                 | 939                 | 1022           | 10667  | 9.35%          |
|                            | 14:00~   | 898           | 170                | 612              | 11               | 42              | 97                  | 1151               | 1011              | 514              | 1231            | 1192             | 1085             | 995                 | 811                 | 1072           | 10892  | 9.55%          |
|                            | 15:00~   | 886           | 161                | 623              | 8                | 60              | 102                 | 1115               | 1132              | 480              | 1126            | 1096             | 1206             | 1005                | 1134                | 1083           | 11217  | 9.84%          |
|                            | 16:00~   | 888           | 181                | 597              | 9                | 81              | 122                 | 1258               | 1400              | 545              | 1221            | 1019             | 1205             | 1149                | 1292                | 1203           | 12170  | 10.67%         |
|                            | 17:00~   | 1041          | 256                | 633              | 14               | 69              | 115                 | 1373               | 1534              | 618              | 1362            | 1224             | 1333             | 1206                | 1338                | 1347           | 13463  | 11.80%         |
|                            | 18:00~   | 1006          | 256                | 653              | 14               | 65              | 93                  | 1242               | 1545              | 600              | 1329            | 1270             | 1204             | 1231                | 1355                | 1258           | 13121  | 11.51%         |
|                            | 計        | 9001          | 1726               | 6094             | 110              | 619             | 969                 | 11433              | 11691             | 5121             | 11742           | 11319            | 11334            | 10447               | 11072               | 11367          | 114045 | 100%           |
| 比率%                        | 7.89%    | 1.51%         | 5.34%              | 0.10%            | 0.54%            | 0.85%           | 10.02%              | 10.25%             | 4.49%             | 10.30%           | 9.93%           | 9.94%            | 9.16%            | 9.71%               | 9.97%               | 100%           |        |                |

## 調査年別歩行者通行量集計表

|     | 調査年度   | 境町          | 河合町         | 河合町       | 境町         | 室町        | 倭町            | 室町         | 倭町          | 倭町         | 倭町        | 万町         | 万町         | 万町            | 万町            | 万町       | 計      | 時間別<br>比率<br>% |
|-----|--------|-------------|-------------|-----------|------------|-----------|---------------|------------|-------------|------------|-----------|------------|------------|---------------|---------------|----------|--------|----------------|
|     |        | 旧ヨーカドー<br>前 | 会議所<br>駐車場前 | J T<br>南側 | 旧和光<br>薬局前 | ダイセイ<br>前 | 旧五十嵐<br>スポーツ前 | 小林時計<br>店前 | 木村屋<br>履物店前 | 江田洋品<br>店前 | 足利銀行<br>前 | みずほ<br>銀行前 | 有三記念館<br>前 | 旧しゅろノ木<br>薬局前 | 福田屋和真<br>メガネ前 | カマヤ<br>前 |        |                |
| 日   | 平成元年度  | 6688        | 936         | -         | 3264       | 958       | 641           | 1417       | 1408        | 1006       | 741       | 328        | 1462       |               | 219           |          | 19068  | 11.98%         |
|     | 平成3年度  | 6347        | 1676        | -         | 3712       | 878       | 708           | 1517       | 1563        | 1349       | 2278      | 656        | 770        | 708           | 1002          | 416      | 23580  | 14.82%         |
|     | 平成5年度  | 8052        | 1076        | -         | 3520       | 727       | 1031          | 1671       | 756         | 790        | 954       | 1173       | 912        | 1031          | 1497          | 495      | 23685  | 14.89%         |
|     | 平成7年度  | 3855        | 952         | -         | 2802       | 285       | 788           | 917        | 807         | 916        | 1147      | 2080       | 1293       | 1026          | 1386          | 1080     | 19334  | 12.15%         |
|     | 平成9年度  | 3129        | 778         | -         | 2475       | 358       | 1016          | 782        | 801         | 806        | 889       | 1011       | 1006       | 868           | 665           | 442      | 15026  | 9.44%          |
|     | 平成11年度 | 1667        | 1563        | -         | 1293       | 270       | 456           | 495        | 602         | 1095       | 1095      | 1160       | 1169       | 917           | 1494          | 523      | 13799  | 8.67%          |
|     | 平成13年度 | 121         | 606         | -         | 257        | 146       | 224           | 509        | 743         | 574        | 2037      | 1193       | 937        | 774           | 720           | 418      | 9259   | 5.82%          |
|     | 平成15年度 | 220         | 509         | 58        | 161        | 180       | 302           | 559        | 683         | 825        | 1059      | 1521       | 1283       | 846           | 557           | 490      | 9253   | 5.82%          |
|     | 平成17年度 | 206         | 742         | 44        | 176        | 165       | 220           | 783        | 669         | 570        | 1096      | 1559       | 1193       | 883           | 742           | 373      | 9421   | 5.92%          |
|     | 平成19年度 | 238         | 556         | 102       | 170        | 145       | 238           | 452        | 586         | 478        | 928       | 1191       | 903        | 719           | 924           | 285      | 7915   | 4.97%          |
|     | 平成21年度 | 226         | 544         | 90        | 197        | 161       | 245           | 554        | 870         | 632        | 1000      | 1183       | 1498       | 682           | 539           | 356      | 8777   | 5.52%          |
|     | 計      | 30749       | 9938        | 294       | 18027      | 4273      | 5869          | 9656       | 9488        | 9041       | 13224     | 13055      | 12426      | 8454          | 9745          | 4878     | 159117 | 100%           |
| 比率% | 19.32% | 6.25%       | 0.18%       | 11.33%    | 2.69%      | 3.69%     | 6.07%         | 5.96%      | 5.68%       | 8.31%      | 8.20%     | 7.81%      | 5.31%      | 6.12%         | 3.07%         | 100%     |        |                |
| 平日  | 平成元年度  | 6298        | 1462        | -         | 2773       | 883       | 708           | 1530       | 1431        | 1182       | 813       | 708        | 628        |               | 431           |          | 18847  | 14.71%         |
|     | 平成3年度  | 4716        | 1190        | -         | 2430       | 552       | 808           | 2547       | 1316        | 703        | 2031      | 688        | 614        | 486           | 1128          | 921      | 20130  | 15.71%         |
|     | 平成5年度  | 4747        | 1172        | -         | 2506       | 410       | 758           | 978        | 897         | 695        | 721       | 1044       | 833        | 794           | 1118          | 917      | 17590  | 13.73%         |
|     | 平成7年度  | 3813        | 1029        | -         | 2334       | 330       | 879           | 660        | 753         | 574        | 831       | 809        | 905        | 633           | 1100          | 616      | 15266  | 11.91%         |
|     | 平成9年度  | 2415        | 518         | -         | 1447       | 256       | 876           | 565        | 685         | 404        | 623       | 606        | 576        | 480           | 665           | 483      | 10599  | 8.27%          |
|     | 平成11年度 | 1562        | 1685        | -         | 1164       | 248       | 518           | 651        | 598         | 465        | 670       | 951        | 685        | 567           | 1169          | 574      | 11507  | 8.98%          |
|     | 平成13年度 | 198         | 640         | -         | 168        | 139       | 289           | 518        | 593         | 353        | 815       | 935        | 650        | 555           | 524           | 326      | 6703   | 5.23%          |
|     | 平成15年度 | 270         | 565         | 57        | 88         | 215       | 214           | 558        | 654         | 513        | 759       | 1316       | 840        | 609           | 675           | 287      | 7620   | 5.95%          |
|     | 平成17年度 | 247         | 572         | 61        | 127        | 145       | 263           | 623        | 760         | 338        | 695       | 1078       | 744        | 688           | 573           | 314      | 7228   | 5.64%          |
|     | 平成19年度 | 305         | 396         | 82        | 114        | 101       | 184           | 581        | 582         | 292        | 625       | 891        | 625        | 625           | 616           | 280      | 6299   | 4.92%          |
|     | 平成21年度 | 380         | 466         | 246       | 107        | 122       | 334           | 446        | 559         | 296        | 569       | 877        | 711        | 468           | 502           | 254      | 6337   | 4.95%          |
|     | 計      | 24951       | 9695        | 446       | 13258      | 3401      | 5831          | 9657       | 8828        | 5815       | 9152      | 9903       | 7811       | 5905          | 8501          | 4972     | 128126 | 100%           |
| 比率% | 19.47% | 7.57%       | 0.35%       | 10.35%    | 2.65%      | 4.55%     | 7.54%         | 6.89%      | 4.54%       | 7.14%      | 7.73%     | 6.10%      | 4.61%      | 6.63%         | 3.88%         | 100%     |        |                |

## 調査年別2輪車通行量集計表

|    | 調査年度   | 境町          | 河合田         | 河合田       | 境町         | 室町        | 倭町            | 室町         | 倭町          | 倭町         | 倭町        | 万町         | 万町         | 万町            | 万町            | 万町       | 計      | 時間別<br>比率<br>% |
|----|--------|-------------|-------------|-----------|------------|-----------|---------------|------------|-------------|------------|-----------|------------|------------|---------------|---------------|----------|--------|----------------|
|    |        | 旧ヨーカドー<br>前 | 会議所<br>駐車場前 | J T<br>南側 | 旧和光<br>薬局前 | ダイセイ<br>前 | 旧五十嵐<br>スポーツ前 | 小林時計<br>店前 | 木村屋<br>履物店前 | 江田洋品<br>店前 | 足利銀行<br>前 | みずほ<br>銀行前 | 有三記念館<br>前 | 旧しゅろノ木<br>薬局前 | 福田屋和真<br>メガネ前 | カマヤ<br>前 |        |                |
| 日  | 平成元年度  | 1897        | 941         | -         | 2398       | 2047      | 1824          | 1342       | 1292        | 1415       | 2144      | 1790       | 971        |               | 1716          |          | 19777  | 12.86%         |
|    | 平成3年度  | 1340        | 809         | -         | 2392       | 1689      | 1931          | 1916       | 1078        | 920        | 388       | 1771       | 1530       | 1786          | 1491          | 1218     | 20259  | 13.17%         |
|    | 平成5年度  | 1325        | 571         | -         | 1735       | 981       | 1406          | 333        | 1016        | 666        | 884       | 1138       | 1129       | 1095          | 1062          | 719      | 14060  | 9.14%          |
|    | 平成7年度  | 1341        | 376         | -         | 1707       | 631       | 1243          | 478        | 726         | 599        | 1022      | 1067       | 1321       | 1047          | 991           | 705      | 13254  | 8.62%          |
|    | 平成9年度  | 1547        | 680         | -         | 1975       | 873       | 1473          | 1045       | 1160        | 833        | 1562      | 1472       | 1585       | 1445          | 1642          | 886      | 18178  | 11.82%         |
|    | 平成11年度 | 944         | 475         | -         | 1214       | 558       | 783           | 790        | 899         | 598        | 1106      | 1011       | 1428       | 1172          | 982           | 931      | 12891  | 8.38%          |
|    | 平成13年度 | 717         | 418         | -         | 216        | 432       | 712           | 1002       | 956         | 613        | 262       | 771        | 1612       | 1594          | 1183          | 1143     | 11631  | 7.56%          |
|    | 平成15年度 | 400         | 322         | 281       | 126        | 473       | 650           | 800        | 989         | 594        | 1194      | 1098       | 1303       | 1096          | 1186          | 975      | 11487  | 7.47%          |
|    | 平成17年度 | 556         | 299         | 213       | 116        | 303       | 453           | 731        | 881         | 487        | 701       | 949        | 1146       | 1315          | 968           | 928      | 10046  | 6.53%          |
|    | 平成19年度 | 627         | 284         | 363       | 152        | 345       | 481           | 797        | 990         | 512        | 1128      | 1210       | 1220       | 1181          | 1251          | 943      | 11484  | 7.47%          |
|    | 平成21年度 | 616         | 283         | 367       | 132        | 325       | 572           | 829        | 922         | 489        | 1019      | 1043       | 1124       | 1163          | 977           | 879      | 10740  | 6.98%          |
|    | 計      | 11310       | 5458        | 1224      | 12163      | 8657      | 11528         | 10063      | 10909       | 7726       | 11410     | 13320      | 14369      | 12894         | 13449         | 9327     | 153807 | 100%           |
|    | 比率%    | 7.35%       | 3.55%       | 0.80%     | 7.91%      | 5.63%     | 7.50%         | 6.54%      | 7.09%       | 5.02%      | 7.42%     | 8.66%      | 9.34%      | 8.38%         | 8.74%         | 6.06%    | 100%   |                |
| 平日 | 平成元年度  | 2622        | 1263        | -         | 2998       | 2216      | 2174          | 1134       | 1780        | 1691       | 2977      | 2763       | 2808       |               | 2475          |          | 26901  | 15.59%         |
|    | 平成3年度  | 1677        | 922         | -         | 1880       | 1498      | 1911          | 429        | 1308        | 1436       | 472       | 1571       | 1488       | 1245          | 1541          | 1252     | 18630  | 10.80%         |
|    | 平成5年度  | 1767        | 941         | -         | 2455       | 1620      | 2215          | 1940       | 1861        | 1385       | 1824      | 2171       | 1911       | 2250          | 2239          | 1670     | 26249  | 15.21%         |
|    | 平成7年度  | 2025        | 827         | -         | 1929       | 981       | 1739          | 2240       | 1488        | 1277       | 1629      | 1713       | 2188       | 1704          | 1800          | 1184     | 22724  | 13.17%         |
|    | 平成9年度  | 747         | 340         | -         | 645        | 400       | 711           | 543        | 507         | 494        | 658       | 681        | 762        | 558           | 659           | 441      | 8146   | 4.72%          |
|    | 平成11年度 | 1105        | 614         | -         | 1343       | 854       | 1194          | 1123       | 1338        | 1059       | 1284      | 1290       | 1592       | 1539          | 1292          | 1220     | 16847  | 9.76%          |
|    | 平成13年度 | 785         | 365         | -         | 254        | 519       | 849           | 1992       | 1249        | 834        | 1304      | 964        | 1658       | 1493          | 1006          | 1015     | 14287  | 8.28%          |
|    | 平成15年度 | 488         | 323         | 348       | 123        | 482       | 701           | 976        | 1227        | 370        | 1360      | 1187       | 1456       | 1393          | 1535          | 977      | 12946  | 7.50%          |
|    | 平成17年度 | 544         | 293         | 204       | 113        | 359       | 523           | 843        | 1037        | 641        | 944       | 1016       | 1286       | 1390          | 1286          | 850      | 11329  | 6.57%          |
|    | 平成19年度 | 322         | 162         | 167       | 48         | 132       | 225           | 314        | 395         | 234        | 434       | 458        | 386        | 466           | 488           | 316      | 4547   | 2.64%          |
|    | 平成21年度 | 798         | 295         | 321       | 122        | 275       | 548           | 719        | 890         | 528        | 993       | 965        | 909        | 999           | 937           | 632      | 9931   | 5.76%          |
|    | 計      | 12880       | 6345        | 1040      | 11910      | 9336      | 12790         | 12253      | 13080       | 9949       | 13879     | 14779      | 16444      | 13037         | 15258         | 9557     | 172537 | 100%           |
|    | 比率%    | 7.47%       | 3.68%       | 0.60%     | 6.90%      | 5.41%     | 7.41%         | 7.10%      | 7.58%       | 5.77%      | 8.04%     | 8.57%      | 9.53%      | 7.56%         | 8.84%         | 5.54%    | 100%   |                |



# 調査年別4輪車通行量集計表

|     | 調査年度   | 境町         | 河合田         | 河合田       | 境町         | 室町        | 倭町            | 室町         | 倭町          | 倭町         | 倭町        | 万町         | 万町         | 万町            | 万町            | 万町       | 計       | 時間別<br>比率<br>% |
|-----|--------|------------|-------------|-----------|------------|-----------|---------------|------------|-------------|------------|-----------|------------|------------|---------------|---------------|----------|---------|----------------|
|     |        | 旧ヨーカー<br>前 | 会議所<br>駐車場前 | J T<br>南側 | 旧和光<br>薬局前 | ダイセイ<br>前 | 旧五十嵐<br>スポーツ前 | 小林時計<br>店前 | 木村屋<br>履物店前 | 江田洋品<br>店前 | 足利銀行<br>前 | みずほ<br>銀行前 | 有三記念館<br>前 | 旧しゅろノ木<br>薬局前 | 福田屋和真<br>メガネ前 | カマヤ<br>前 |         |                |
| 日曜  | 平成元年度  | 5432       | 6256        | -         | 89         | 628       | 655           | 11085      | 11108       | 5912       | 10631     | 10055      | 10302      |               | 10358         |          | 82511   | 7.04%          |
|     | 平成3年度  | 5960       | 6635        | -         | 97         | 781       | 729           | 11062      | 11985       | 5849       | 10533     | 11416      | 10877      | 11252         | 10748         | 10610    | 108534  | 9.26%          |
|     | 平成5年度  | 6706       | 7016        | -         | 117        | 829       | 923           | 10429      | 12655       | 5711       | 11769     | 11801      | 11964      | 11929         | 11964         | 11866    | 115679  | 9.87%          |
|     | 平成7年度  | 6478       | 7346        | -         | 154        | 823       | 744           | 11653      | 12629       | 6234       | 12777     | 13099      | 12564      | 12716         | 12652         | 12570    | 122439  | 10.45%         |
|     | 平成9年度  | 5584       | 6779        | -         | 104        | 827       | 769           | 10894      | 12717       | 6317       | 12084     | 12029      | 11915      | 12025         | 12267         | 11197    | 115508  | 9.86%          |
|     | 平成11年度 | 4846       | 2666        | -         | 107        | 652       | 664           | 10286      | 12266       | 5466       | 11084     | 10776      | 11398      | 11374         | 11536         | 11610    | 104731  | 8.94%          |
|     | 平成13年度 | 6379       | 1949        | -         | 91         | 607       | 657           | 9930       | 11353       | 5025       | 13650     | 9280       | 11032      | 11595         | 11174         | 11322    | 104044  | 8.88%          |
|     | 平成15年度 | 6583       | 2078        | 3587      | 127        | 563       | 609           | 10111      | 11802       | 4914       | 11159     | 11028      | 11665      | 10709         | 10870         | 10693    | 106498  | 9.09%          |
|     | 平成17年度 | 7090       | 1879        | 3894      | 100        | 540       | 593           | 9849       | 11010       | 4696       | 8721      | 10656      | 10938      | 10106         | 10782         | 10588    | 101442  | 8.66%          |
|     | 平成19年度 | 7572       | 1748        | 5090      | 112        | 501       | 632           | 10256      | 11679       | 4626       | 10970     | 10872      | 10615      | 10785         | 11146         | 10593    | 107197  | 9.15%          |
|     | 平成21年度 | 8004       | 1784        | 4955      | 120        | 550       | 616           | 10034      | 11053       | 4122       | 10684     | 10594      | 10497      | 9881          | 10073         | 10227    | 103194  | 8.81%          |
|     | 計      | 70634      | 46136       | 17526     | 1218       | 7301      | 7591          | 115589     | 130257      | 58872      | 124062    | 121606     | 123767     | 112372        | 123570        | 111276   | 1171777 | 100%           |
| 比率% | 6.03%  | 3.94%      | 1.50%       | 0.10%     | 0.62%      | 0.65%     | 9.86%         | 11.12%     | 5.02%       | 10.59%     | 10.38%    | 10.56%     | 9.59%      | 10.55%        | 9.50%         | 100%     |         |                |
| 平日  | 平成元年度  | 6550       | 7350        | -         | 148        | 718       | 875           | 12058      | 12223       | 6971       | 12682     | 12171      | 12057      |               | 12655         |          | 96458   | 7.53%          |
|     | 平成3年度  | 6859       | 7374        | -         | 179        | 945       | 1031          | 11188      | 12519       | 6780       | 11518     | 11313      | 11980      | 11384         | 11774         | 11354    | 116198  | 9.07%          |
|     | 平成5年度  | 7354       | 7543        | -         | 140        | 928       | 1131          | 11714      | 13164       | 6289       | 12022     | 12260      | 12032      | 12536         | 12587         | 11871    | 121571  | 9.49%          |
|     | 平成7年度  | 6825       | 7780        | -         | 182        | 889       | 1117          | 12058      | 13232       | 6572       | 13465     | 13116      | 13240      | 13246         | 12852         | 12744    | 127318  | 9.94%          |
|     | 平成9年度  | 5484       | 2830        | -         | 158        | 965       | 1184          | 12374      | 13712       | 6839       | 11794     | 11891      | 13079      | 12578         | 12511         | 12473    | 117872  | 9.20%          |
|     | 平成11年度 | 5584       | 6779        | -         | 104        | 827       | 769           | 10894      | 12717       | 6317       | 12084     | 12029      | 11915      | 12025         | 12267         | 11197    | 115,508 | 9.02%          |
|     | 平成13年度 | 7827       | 1992        | -         | 167        | 866       | 983           | 11582      | 13290       | 6090       | 12646     | 11762      | 11844      | 12600         | 10495         | 11992    | 114136  | 8.91%          |
|     | 平成15年度 | 7212       | 2117        | 4599      | 99         | 801       | 967           | 12048      | 13191       | 6865       | 12164     | 12830      | 11786      | 12077         | 12034         | 11662    | 120452  | 9.40%          |
|     | 平成17年度 | 8837       | 2058        | 4661      | 147        | 737       | 982           | 11944      | 13469       | 5809       | 11565     | 11688      | 12078      | 11921         | 11506         | 11393    | 118795  | 9.27%          |
|     | 平成19年度 | 9016       | 1761        | 5255      | 146        | 605       | 912           | 11536      | 12908       | 5243       | 12026     | 11996      | 11657      | 12018         | 11871         | 11606    | 118556  | 9.26%          |
|     | 平成21年度 | 9001       | 1726        | 6094      | 110        | 619       | 969           | 11433      | 11691       | 5121       | 11742     | 11319      | 11334      | 10447         | 11072         | 11367    | 114045  | 8.90%          |
|     | 計      | 80549      | 49310       | 20609     | 1580       | 8900      | 10920         | 128829     | 142116      | 68896      | 133708    | 132375     | 133002     | 120832        | 131624        | 117659   | 1280909 | 100%           |
| 比率% | 6.29%  | 3.85%      | 1.61%       | 0.12%     | 0.69%      | 0.85%     | 10.06%        | 11.09%     | 5.38%       | 10.44%     | 10.33%    | 10.38%     | 9.43%      | 10.28%        | 9.19%         | 100%     |         |                |

### 調査年別歩行者通行量集計表

|        | 調査年度   | 境町          | 河合町                | 河合町              | 境町               | 室町          | 倭町                  | 室町                 | 倭町                | 倭町               | 倭町              | 万町               | 万町               | 万町                  | 万町                      | 万町             | 計     | 時間別<br>比率<br>% |
|--------|--------|-------------|--------------------|------------------|------------------|-------------|---------------------|--------------------|-------------------|------------------|-----------------|------------------|------------------|---------------------|-------------------------|----------------|-------|----------------|
|        |        | 旧ヨーカドー<br>前 | 河合町<br>会議所<br>駐車場前 | 河合町<br>J T<br>南側 | 境町<br>旧和光薬局<br>前 | 室町<br>ダイセイ前 | 倭町<br>旧五十嵐<br>スポーツ前 | 室町<br>ドコモ<br>ショップ前 | 倭町<br>木村屋履物<br>店前 | 倭町<br>江田洋品店<br>前 | 倭町<br>足利銀行<br>前 | 万町<br>みずほ<br>銀行前 | 万町<br>有三記念館<br>前 | 万町<br>旧しゅろノ木<br>薬局前 | 万町<br>福田屋<br>和真メガネ<br>前 | 万町<br>カマヤ<br>前 |       |                |
| 日<br>曜 | 平成7年度  | 3855        | 952                | 0                | 2802             | 285         | 788                 | 917                | 807               | 916              | 1147            | 2080             | 1293             | 1026                | 1386                    | 1080           | 19334 | 20.83%         |
|        | 平成9年度  | 3129        | 778                | 0                | 2475             | 358         | 1016                | 782                | 801               | 806              | 889             | 1011             | 1006             | 868                 | 665                     | 442            | 15026 | 16.19%         |
|        | 平成11年度 | 1667        | 1563               | 0                | 1293             | 270         | 456                 | 495                | 602               | 1095             | 1095            | 1160             | 1169             | 917                 | 1494                    | 523            | 13799 | 14.87%         |
|        | 平成13年度 | 121         | 606                | 0                | 257              | 146         | 224                 | 509                | 743               | 574              | 2037            | 1193             | 937              | 774                 | 720                     | 418            | 9259  | 9.98%          |
|        | 平成15年度 | 220         | 509                | 58               | 161              | 180         | 302                 | 559                | 683               | 824              | 1059            | 1521             | 1283             | 846                 | 557                     | 490            | 9252  | 9.97%          |
|        | 平成17年度 | 206         | 742                | 64               | 176              | 165         | 220                 | 783                | 669               | 570              | 1096            | 1559             | 1193             | 883                 | 742                     | 373            | 9441  | 10.17%         |
|        | 平成19年度 | 238         | 556                | 102              | 170              | 145         | 238                 | 452                | 586               | 478              | 928             | 1191             | 903              | 719                 | 924                     | 285            | 7915  | 8.53%          |
|        | 平成21年度 | 226         | 544                | 90               | 197              | 161         | 245                 | 554                | 870               | 632              | 1000            | 1183             | 1498             | 682                 | 539                     | 356            | 8777  | 9.46%          |
|        | 計      | 9662        | 6250               | 314              | 7531             | 1710        | 3489                | 5051               | 5761              | 5895             | 9251            | 10898            | 9282             | 6715                | 7027                    | 3967           | 92803 | 100%           |
|        | 比率%    | 10.41%      | 6.73%              | 0.34%            | 8.12%            | 1.84%       | 3.76%               | 5.44%              | 6.21%             | 6.35%            | 9.97%           | 11.74%           | 10.00%           | 7.24%               | 7.57%                   | 4.27%          | 100%  |                |
| 平<br>日 | 平成7年度  | 3813        | 1029               | 0                | 2334             | 330         | 879                 | 660                | 753               | 574              | 831             | 809              | 905              | 633                 | 1100                    | 616            | 15266 | 21.24%         |
|        | 平成9年度  | 2415        | 518                | 0                | 1447             | 256         | 876                 | 565                | 685               | 404              | 623             | 606              | 576              | 480                 | 665                     | 483            | 10599 | 14.75%         |
|        | 平成11年度 | 1562        | 1685               | 0                | 1164             | 248         | 518                 | 651                | 598               | 465              | 670             | 951              | 685              | 567                 | 1169                    | 574            | 11507 | 16.01%         |
|        | 平成13年度 | 198         | 640                | 0                | 168              |             | 289                 | 518                | 593               | 353              | 815             | 935              | 650              | 555                 | 524                     | 326            | 6564  | 9.13%          |
|        | 平成15年度 | 270         | 565                | 57               | 88               | 215         | 214                 | 558                | 654               | 513              | 759             | 1316             | 840              | 609                 | 675                     | 287            | 7620  | 10.60%         |
|        | 平成17年度 | 247         | 572                | 61               | 127              | 145         | 263                 | 623                | 760               | 513              | 695             | 1316             | 744              | 688                 | 573                     | 314            | 7641  | 10.63%         |
|        | 平成19年度 | 305         | 395                | 82               | 114              | 101         | 184                 | 581                | 582               | 292              | 625             | 891              | 625              | 625                 | 616                     | 316            | 6334  | 8.81%          |
|        | 平成21年度 | 380         | 466                | 246              | 107              | 122         | 334                 | 446                | 559               | 296              | 569             | 877              | 711              | 468                 | 502                     | 254            | 6337  | 8.82%          |
|        | 計      | 9190        | 5870               | 446              | 5549             | 1417        | 3557                | 4602               | 5184              | 3410             | 5587            | 7701             | 5736             | 4625                | 5824                    | 3170           | 71868 | 100%           |
|        | 比率%    | 12.79%      | 8.17%              | 0.62%            | 7.72%            | 1.97%       | 4.95%               | 6.40%              | 7.21%             | 4.74%            | 7.77%           | 10.72%           | 7.98%            | 6.44%               | 8.10%                   | 4.41%          | 100%  |                |

### 調査年別2輪車通行量集計表

|        | 調査年度   | 境町          | 河合町                | 河合町              | 境町               | 室町          | 倭町                  | 室町                 | 倭町                | 倭町               | 倭町              | 万町               | 万町               | 万町                  | 万町                      | 万町             | 計     | 時間別<br>比率<br>% |
|--------|--------|-------------|--------------------|------------------|------------------|-------------|---------------------|--------------------|-------------------|------------------|-----------------|------------------|------------------|---------------------|-------------------------|----------------|-------|----------------|
|        |        | 旧ヨーカドー<br>前 | 河合町<br>会議所<br>駐車場前 | 河合町<br>J T<br>南側 | 境町<br>旧和光薬局<br>前 | 室町<br>ダイセイ前 | 倭町<br>旧五十嵐<br>スポーツ前 | 室町<br>ドコモ<br>ショップ前 | 倭町<br>木村屋履物<br>店前 | 倭町<br>江田洋品店<br>前 | 倭町<br>足利銀行<br>前 | 万町<br>みずほ<br>銀行前 | 万町<br>有三記念館<br>前 | 万町<br>旧しゅろノ木<br>薬局前 | 万町<br>福田屋<br>和真メガネ<br>前 | 万町<br>カマヤ<br>前 |       |                |
| 日<br>曜 | 平成7年度  | 1341        | 376                | 0                | 1707             | 631         | 1243                | 478                | 726               | 599              | 1022            | 1067             | 1321             | 1047                | 991                     | 705            | 13254 | 13.29%         |
|        | 平成9年度  | 1547        | 680                | 0                | 1975             | 873         | 1473                | 1045               | 1160              | 833              | 1562            | 1472             | 1585             | 1445                | 1642                    | 886            | 18178 | 18.23%         |
|        | 平成11年度 | 944         | 475                | 0                | 1214             | 558         | 783                 | 790                | 899               | 598              | 1106            | 1011             | 1428             | 1172                | 982                     | 931            | 12891 | 12.93%         |
|        | 平成13年度 | 717         | 418                | 0                | 216              | 432         | 712                 | 1002               | 956               | 613              | 262             | 771              | 1612             | 1594                | 1183                    | 1143           | 11631 | 11.67%         |
|        | 平成15年度 | 400         | 322                | 281              | 126              | 473         | 650                 | 800                | 989               | 594              | 1194            | 1098             | 1303             | 1096                | 1176                    | 975            | 11477 | 11.51%         |
|        | 平成17年度 | 556         | 299                | 213              | 116              | 303         | 453                 | 731                | 881               | 487              | 701             | 949              | 1146             | 1315                | 968                     | 928            | 10046 | 10.08%         |
|        | 平成19年度 | 627         | 284                | 363              | 152              | 345         | 481                 | 797                | 990               | 512              | 1128            | 1210             | 1220             | 1181                | 1251                    | 943            | 11484 | 11.52%         |
|        | 平成21年度 | 616         | 283                | 367              | 132              | 325         | 572                 | 829                | 922               | 489              | 1019            | 1043             | 1124             | 1163                | 977                     | 879            | 10740 | 10.77%         |
|        | 計      | 6748        | 3137               | 1224             | 5638             | 3940        | 6367                | 6472               | 7523              | 4725             | 7994            | 8621             | 10739            | 10013               | 9170                    | 7390           | 99701 | 100%           |
|        | 比率%    | 6.77%       | 3.15%              | 1.23%            | 5.65%            | 3.95%       | 6.39%               | 6.49%              | 7.55%             | 4.74%            | 8.02%           | 8.65%            | 10.77%           | 10.04%              | 9.20%                   | 7.41%          | 100%  |                |
| 平<br>日 | 平成7年度  | 2025        | 827                | 0                | 1929             | 981         | 1739                | 2240               | 1488              | 1277             | 1629            | 1713             | 2188             | 1704                | 1800                    | 1184           | 22724 | 22.60%         |
|        | 平成9年度  | 747         | 340                | 0                | 645              | 400         | 711                 | 543                | 507               | 494              | 658             | 681              | 762              | 558                 | 659                     | 441            | 8146  | 8.10%          |
|        | 平成11年度 | 1105        | 614                | 0                | 1343             | 854         | 1194                | 1123               | 1338              | 1059             | 1284            | 1290             | 1592             | 1539                | 1292                    | 1220           | 16847 | 16.76%         |
|        | 平成13年度 | 785         | 365                | 0                | 254              | 519         | 849                 | 1992               | 1249              | 834              | 1304            | 964              | 1658             | 1493                | 1006                    | 1015           | 14287 | 14.21%         |

|   |        |       |       |       |       |       |       |       |       |       |       |       |        |       |       |       |        |        |
|---|--------|-------|-------|-------|-------|-------|-------|-------|-------|-------|-------|-------|--------|-------|-------|-------|--------|--------|
| 日 | 平成15年度 | 488   | 323   | 348   | 123   | 482   | 701   | 976   | 1227  | 370   | 1360  | 1187  | 1456   | 1393  | 1535  | 977   | 12946  | 12.88% |
|   | 平成17年度 | 544   | 293   | 204   | 113   | 145   | 523   | 843   | 1037  | 641   | 944   | 1016  | 1286   | 1390  | 1286  | 850   | 11115  | 11.05% |
|   | 平成19年度 | 322   | 162   | 167   | 48    | 132   | 225   | 314   | 395   | 234   | 434   | 458   | 386    | 466   | 488   | 316   | 4547   | 4.52%  |
|   | 平成21年度 | 798   | 295   | 321   | 122   | 275   | 548   | 719   | 890   | 528   | 993   | 965   | 909    | 999   | 937   | 632   | 9931   | 9.88%  |
|   | 計      | 6814  | 3219  | 1040  | 4577  | 3788  | 6490  | 8750  | 8131  | 5437  | 8606  | 8274  | 10237  | 9542  | 9003  | 6635  | 100543 | 100%   |
|   | 比率%    | 6.78% | 3.20% | 1.03% | 4.55% | 3.77% | 6.45% | 8.70% | 8.09% | 5.41% | 8.56% | 8.23% | 10.18% | 9.49% | 8.95% | 6.60% | 100%   |        |

### 調査年別4輪車通行量集計表

|     | 調査年度   | 境町         | 河合町         | 河合町       | 境町         | 室町    | 倭町            | 室町           | 倭町          | 倭町         | 倭町        | 万町         | 万町         | 万町            | 万町                | 万町       | 計       | 時間別<br>比率% |
|-----|--------|------------|-------------|-----------|------------|-------|---------------|--------------|-------------|------------|-----------|------------|------------|---------------|-------------------|----------|---------|------------|
|     |        | 旧ヨーカー<br>前 | 会議所<br>駐車場前 | J T<br>南側 | 旧和光薬局<br>前 | ダイセイ前 | 旧五十嵐<br>スポーツ前 | ドコモ<br>ショップ前 | 木村屋履物<br>店前 | 江田洋品店<br>前 | 足利銀行<br>前 | みずほ<br>銀行前 | 有三記念館<br>前 | 旧しゅろノ木<br>薬局前 | 福田屋<br>和真メガネ<br>前 | カマヤ<br>前 |         |            |
| 日   | 平成7年度  | 6478       | 7346        | 0         | 154        | 823   | 744           | 11653        | 12629       | 6234       | 12777     | 13099      | 12564      | 12716         | 12652             | 12570    | 122439  | 14.16%     |
|     | 平成9年度  | 5584       | 6779        | 0         | 104        | 827   | 769           | 10894        | 12717       | 6317       | 12084     | 12029      | 11915      | 12025         | 12267             | 11197    | 115508  | 13.35%     |
|     | 平成11年度 | 4846       | 2666        | 0         | 107        | 652   | 664           | 10286        | 12266       | 5466       | 11084     | 10776      | 11398      | 11374         | 11536             | 11610    | 104731  | 12.11%     |
|     | 平成13年度 | 6379       | 1949        | 0         | 91         | 607   | 657           | 9930         | 11353       | 5025       | 13650     | 9280       | 11032      | 11595         | 11174             | 11322    | 104044  | 12.03%     |
|     | 平成15年度 | 6583       | 2078        | 3587      | 127        | 563   | 609           | 10111        | 11802       | 4914       | 11159     | 11028      | 11665      | 10709         | 10870             | 10693    | 106498  | 12.31%     |
|     | 平成17年度 | 7090       | 1879        | 3894      | 100        | 540   | 593           | 9847         | 11010       | 4696       | 8721      | 10656      | 10931      | 10103         | 10714             | 10588    | 101362  | 11.72%     |
|     | 平成19年度 | 7572       | 1748        | 5090      | 112        | 501   | 632           | 10256        | 11679       | 4626       | 10970     | 10872      | 10615      | 10785         | 11146             | 10593    | 107197  | 12.39%     |
|     | 平成21年度 | 8004       | 1784        | 4955      | 120        | 550   | 616           | 10034        | 11053       | 4122       | 10684     | 10594      | 10497      | 9881          | 10073             | 10227    | 103194  | 11.93%     |
|     | 計      | 52536      | 26229       | 17526     | 915        | 5063  | 5284          | 83011        | 94509       | 41400      | 91129     | 88334      | 90617      | 89188         | 90432             | 88800    | 864973  | 100%       |
| 比率% | 6.07%  | 3.03%      | 2.03%       | 0.11%     | 0.59%      | 0.61% | 9.60%         | 10.93%       | 4.79%       | 10.54%     | 10.21%    | 10.48%     | 10.31%     | 10.45%        | 10.27%            | 100%     |         |            |
| 平日  | 平成7年度  | 6825       | 7780        | 0         | 182        | 889   | 1117          | 12058        | 13232       | 6572       | 13465     | 13116      | 13240      | 13246         | 12852             | 12744    | 127318  | 13.46%     |
|     | 平成9年度  | 5484       | 2830        | 0         | 158        | 965   | 1184          | 12374        | 13712       | 6839       | 11794     | 11891      | 13079      | 12578         | 12511             | 12473    | 117872  | 12.46%     |
|     | 平成11年度 | 5,584      | 6,779       | 0         | 104        | 827   | 769           | 10,894       | 12,717      | 6,317      | 12,084    | 12,029     | 11,915     | 12,025        | 12,267            | 11,197   | 115,508 | 12.21%     |
|     | 平成13年度 | 7827       | 1992        | 0         | 167        | 866   | 983           | 11582        | 13290       | 6090       | 12646     | 11762      | 11844      | 12600         | 10495             | 11992    | 114136  | 12.07%     |
|     | 平成15年度 | 7212       | 2117        | 4599      | 99         | 801   | 967           | 12048        | 13191       | 6865       | 12164     | 12830      | 11786      | 12077         | 12034             | 11662    | 120452  | 12.74%     |
|     | 平成17年度 | 8837       | 2043        | 4634      | 147        | 737   | 982           | 11831        | 13390       | 5809       | 11500     | 11618      | 11933      | 11831         | 11171             | 11393    | 117856  | 12.46%     |
|     | 平成19年度 | 9016       | 1761        | 5255      | 146        | 605   | 912           | 11536        | 12908       | 5243       | 12026     | 11996      | 11657      | 12018         | 11871             | 11606    | 118556  | 12.54%     |
|     | 平成21年度 | 9001       | 1726        | 6094      | 110        | 619   | 969           | 11433        | 11691       | 5121       | 11742     | 11319      | 11334      | 10447         | 11072             | 11367    | 114045  | 12.06%     |
|     | 計      | 59786      | 27028       | 20582     | 1113       | 6309  | 7883          | 93756        | 104131      | 48856      | 97421     | 96561      | 96788      | 96822         | 94273             | 94434    | 945743  | 100%       |
| 比率% | 6.32%  | 2.86%      | 2.18%       | 0.12%     | 0.67%      | 0.83% | 9.91%         | 11.01%       | 5.17%       | 10.30%     | 10.21%    | 10.23%     | 10.24%     | 9.97%         | 9.99%             | 100%     |         |            |

調査年別歩行者通行量(日曜)

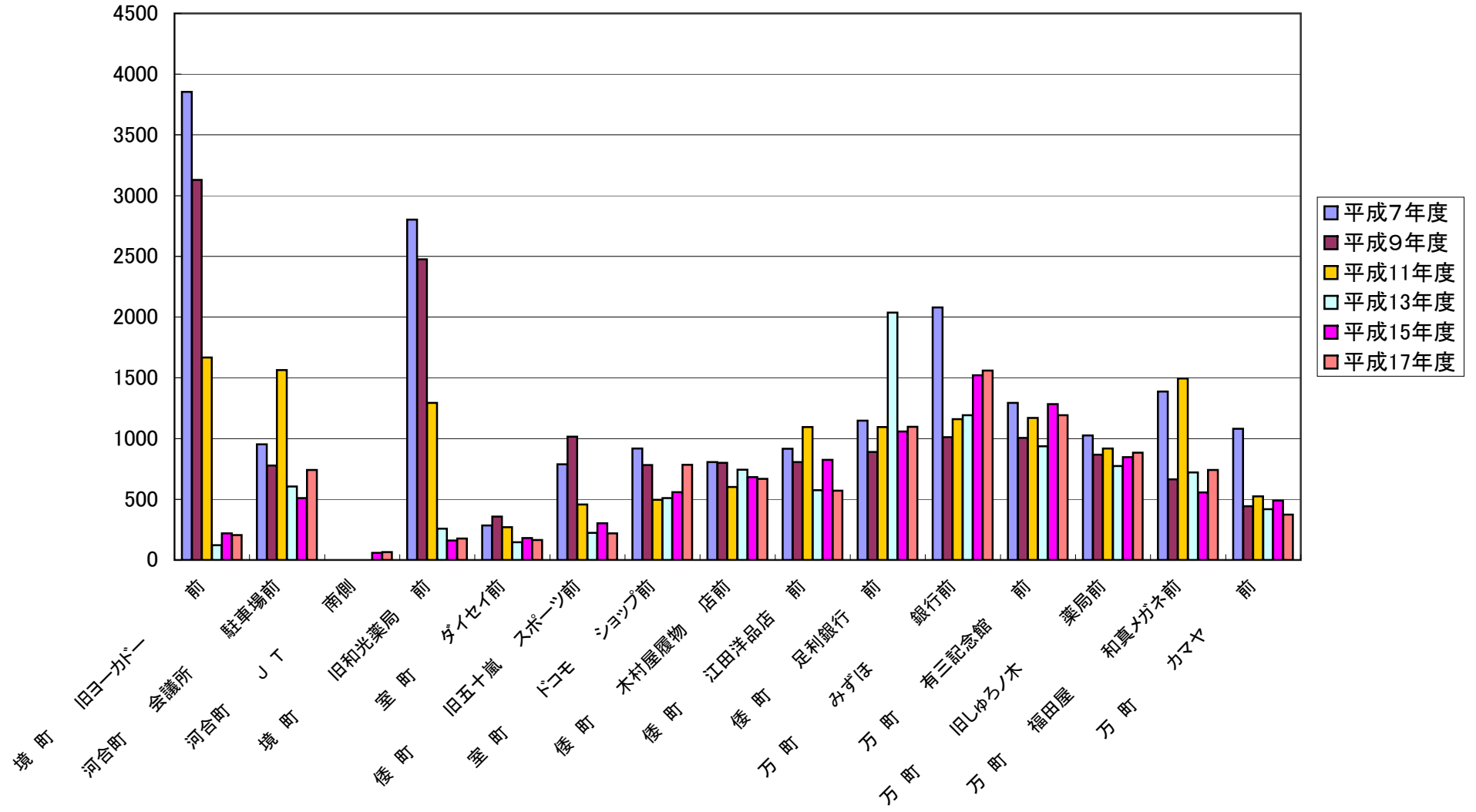

調査年別歩行者通行量(平日)

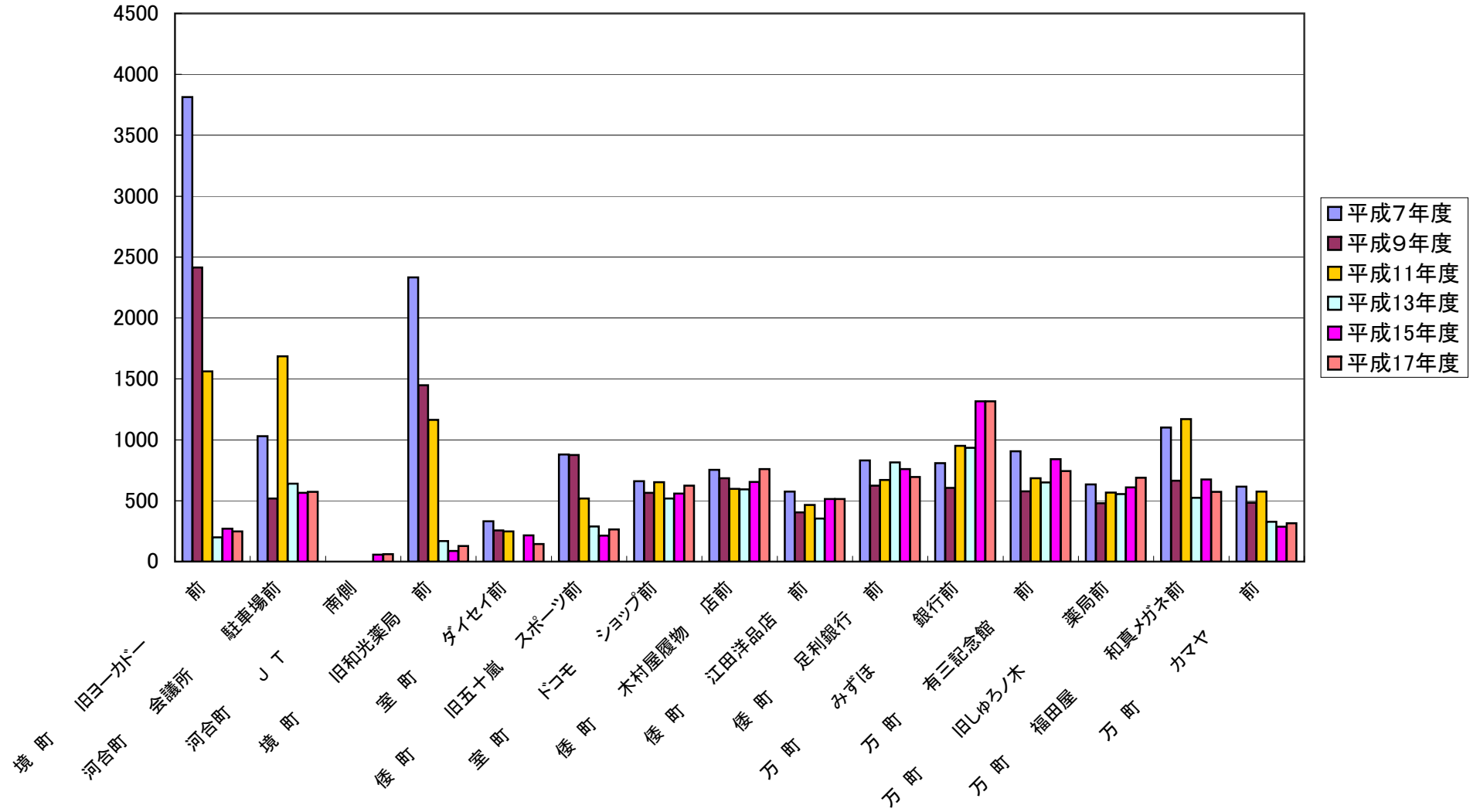

調査年別2輪車通行量(日曜)

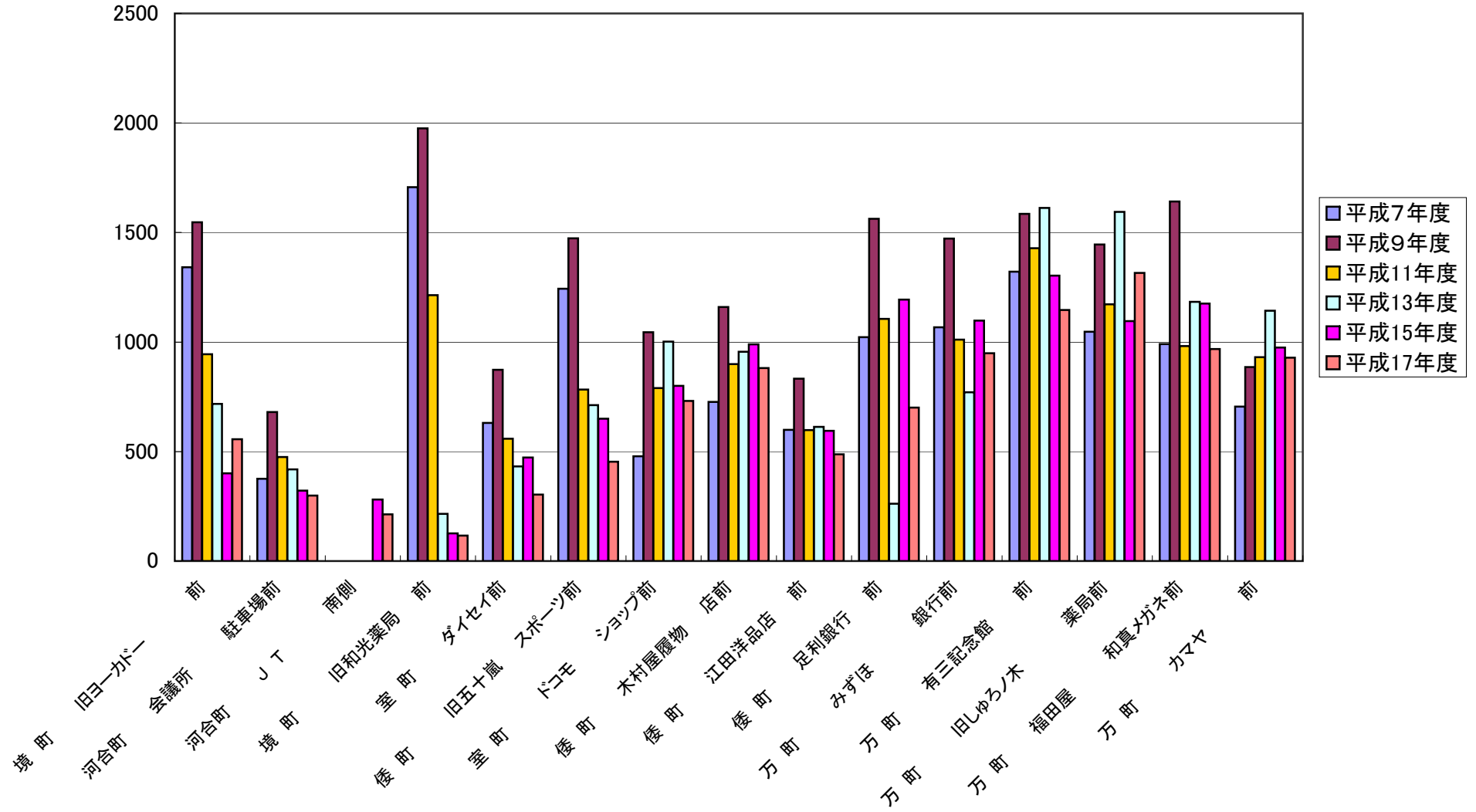

調査年別2輪車通行量(平日)

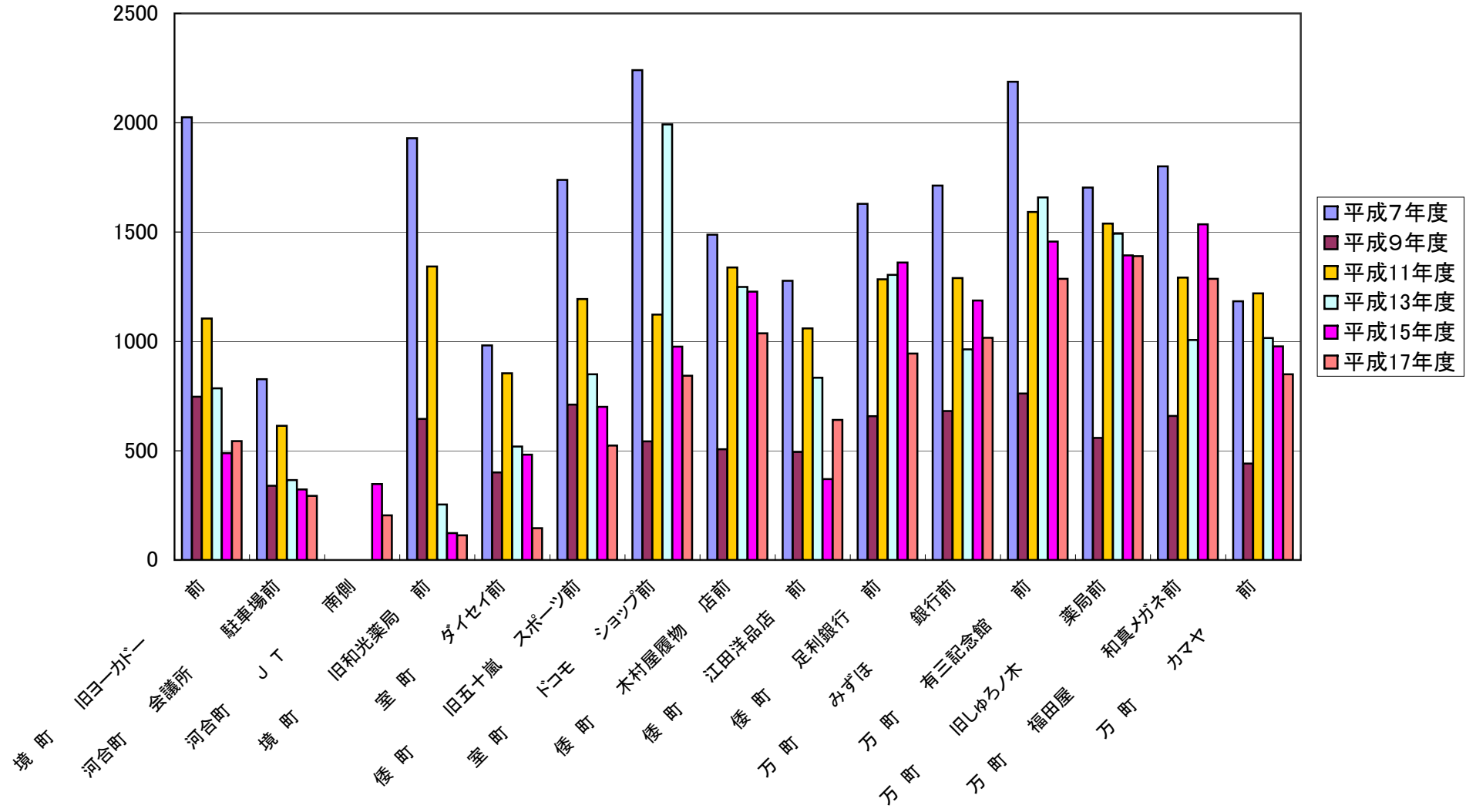





調査年別4輪車通行量(平日)

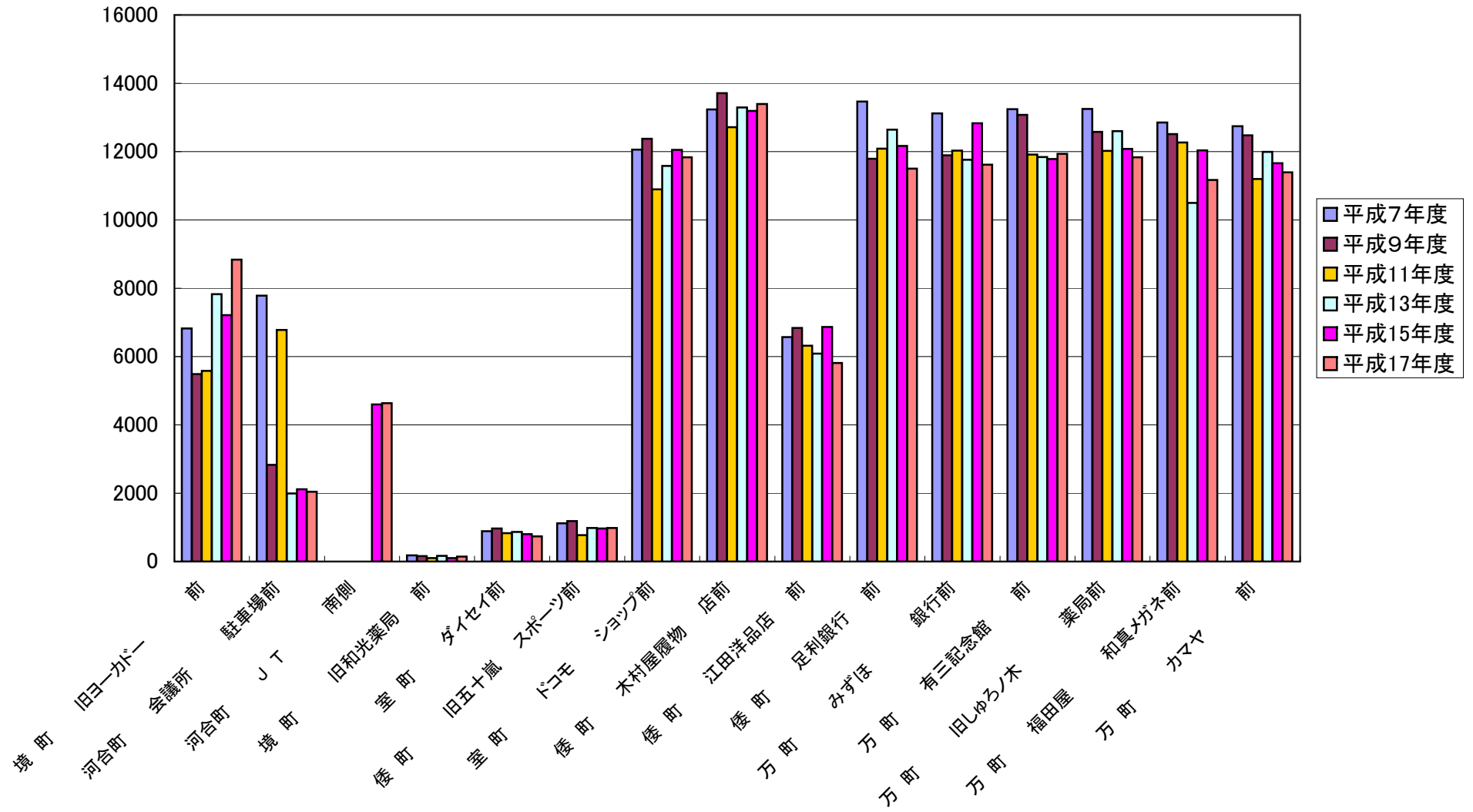

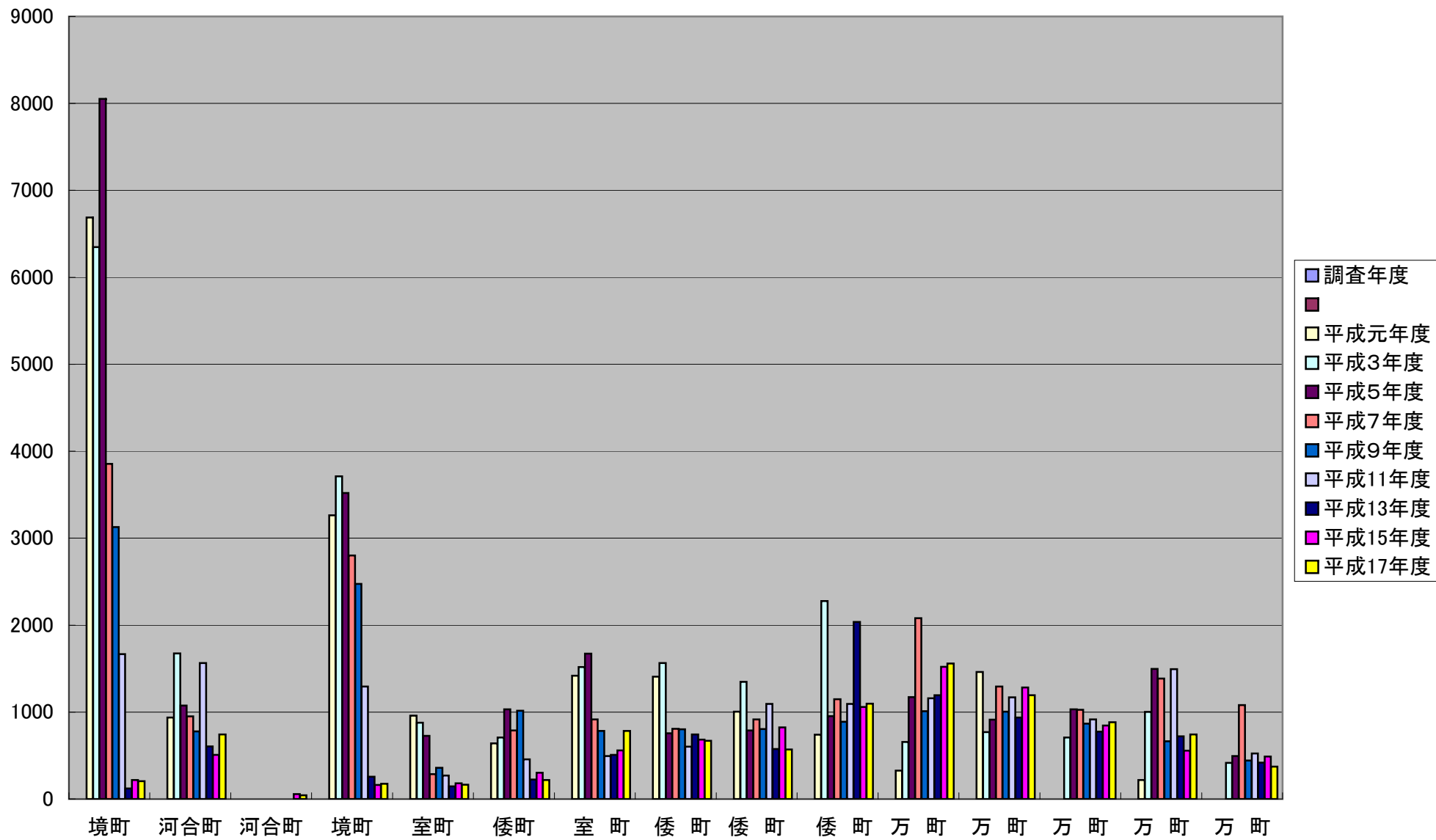

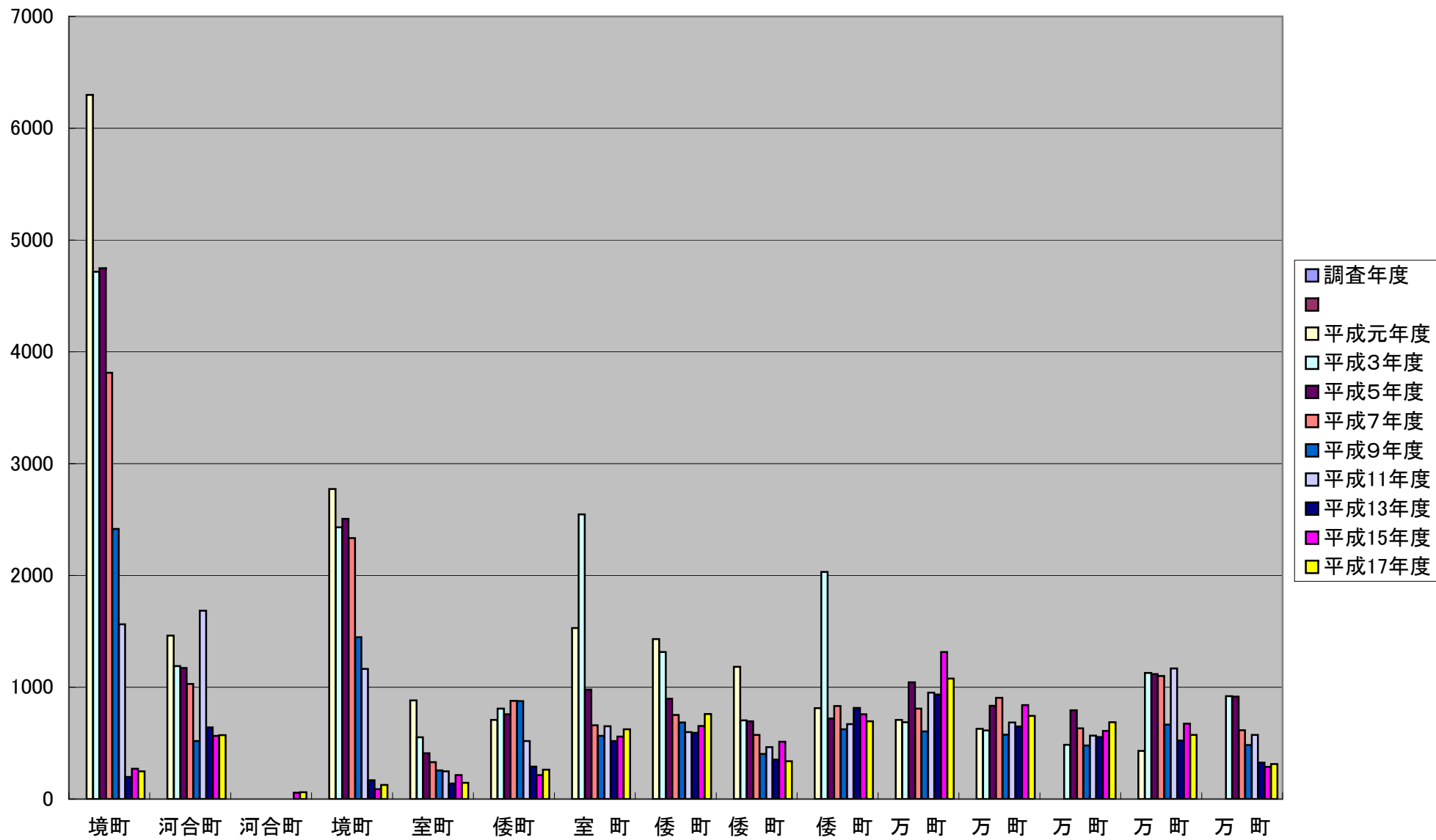

## ○通行量調査実施結果について

平成元年度から平成17年度における通行量調査箇所を5つのブロックとして分析してみると、全般的に、中心市街地の車両の通行量は年々増えてきておりあまり大きな変動は無いが歩行者の通行量が大きく変動していることから比較してみた。

### ①駅前周辺（みつわ通り商店会）地域

平成12年イトーヨーカドーが撤退で、さらに、隣接していた旧あさひ銀行の撤退でこの地域の歩行者通行量は激しく減少した。イトーヨーカドーは、オープン当時はかなりの集客力を持っていたが、イトーヨーカドーの集客力が落ちたことと近隣市町村の大型店出店の影響で平成元年から平成11年までの10年間を比較すると休日の歩行者通行量が75%も減少、さらに、平成12年のイトーヨーカドー撤退前と撤退後と比較すると92.7%も減少した。特に、イトーヨーカドーの最盛期だった昭和54年当時の旧あさひ銀行前では11,078人あった歩行者が平成17年度には、僅か206人で実に98.1%も減ってしまった。この結果、近隣地域のみつわ通り商店会・ミツワ通り共栄会・室町商店会に多大な影響を与えたことが伺える。

### ②室町地域（ミツワ通り共栄会・室町商店会商店会）

イトーヨーカドーといせやが営業していた当時は、駅からヨーカドー、いせやと人の流れがあったが、平成6年にいせやが撤退したことにより人の流れが途切れてしまった。閉店前の平成5年度と撤退後の平成7年度を室町ダイセイ前で比較すると39.2%も休日の歩行者が減少した。この地域にとっていせやの撤退が地元商店街に多大な影響を及ぼした。

### ③倭町地区（銀座通り）周辺地域

倭町の銀座通り並びに大通り周辺においてはあまり大きな歩行者の変動はないが、減少の傾向にある。旧木村屋履物店前と小林と時計店前では、この10年前と比較すると10.8~14.6%減少しているが大きな減少はないが、その中で、いせや撤退後の減少が著しく、小林時計店前のいせや撤退前の平成5年と撤退後の平成7年を比較すると54.9%まで減少している。この地区も、やはり大型店の出店・撤退が大きな影響を及ぼした。

### ④山車会館周辺地域

みづほ銀行前、釜利前を比較してみると平成7年に山車会館会館がオープンしたことにより歩行者の通行量が大きく伸びた。山車会館完成前と完成後と比較してみるとみづほ銀行前が78.8%増、釜利前が18.4%増である。このことから平成7年の山車会館オープンにより、山車会館駐車場から山車会館までの歩行者が増えた。しかし、次の調査地点での増加があまり無いことから他の地域へ人が流れていないこともわかる。

### ⑤万町地区（福田屋百貨店）周辺地域

平成3年万町地区に福田屋百貨店が出店したことにより地区旧しゅろノ木薬局前・清水酒店前の歩行者の通行量が大きく伸びた。福田屋百貨店出店前の平成3年度と完成後の平成5年度の休日歩行者を比較すると、旧しゅろノ木薬局前が45.6%、清水酒店前が49.4%と大きく増えている。このことから、大型店の出店により隣接地域の歩行者の通行量が増えており、大型店に来店した顧客が近隣の地域に流出している。

以上のことから、中心市街地の大型店の出店や撤退は、地元地域の商店街をはじめ一般市民の生活に多大な影響を及ぼしたことがわかる。ここ数年、大型店撤退の影響を受け廃業する商店が激増し、今や地域によっては商店街と言えない状態になってしまった地域もあり、高齢化を迎える昨今、栃木市においても、中心市街地に住む高齢者が多くこの地域の住民が日常生活用品を購入することも難しい地域もある。大型店の出店は地元商店街に福をもたらしたことも明らかであるが、撤退は、近隣地域商店街だけではなく地域住民全体の生活に影響を与えたことも明白である。

