

# 栃木市商店街通行量調査報告書

(平成25年度版)

栃 木 市  
栃 木 商 工 会 議 所

# はじめに

栃木市商店街通行量調査は毎回同時期に実施し、各商店街の通行量にどのように変化があったかを把握し、今後の商業活動対策の基礎資料とすることを目的に実施しました。

今回の調査は、ほぼ同一の条件下（時間・場所・項目）で行い、比較・検討の便を配慮しました。

## 1. 実施日

平成25年 7月 7日（日） 午前 9時～午後 7時（曇り）  
平成25年 7月 4日（木） 午前 9時～午後 7時（曇り）

## 2. 調査内容

- (1) 歩行者
- (2) 二輪車
- (3) 四輪車以上（但し、大型ダンプは別記載）
- (4) 資料比較実施日

|        |          |    |   |        |        |
|--------|----------|----|---|--------|--------|
| ・平成 7年 | 7月 9日（日） | 小雨 | ／ | 20日（木） | 曇りのち晴れ |
| ・平成 9年 | 7月13日（日） | 曇り | ／ | 17日（木） | 小雨     |
| ・平成11年 | 7月15日（日） | 曇り | ／ | 17日（木） | 曇りのち雨  |
| ・平成13年 | 7月 8日（日） | 曇り | ／ | 12日（木） | 曇り     |
| ・平成15年 | 7月 6日（日） | 曇り | ／ | 9日（水）  | 雨のち曇り  |
| ・平成17年 | 7月 3日（日） | 曇り | ／ | 6日（水）  | 雨のち曇り  |
| ・平成19年 | 7月 1日（日） | 曇り | ／ | 4日（水）  | 雨      |
| ・平成21年 | 7月 5日（日） | 曇り | ／ | 9日（木）  | 曇り     |
| ・平成23年 | 7月10日（日） | 晴れ | ／ | 6日（水）  | 晴れ     |

(調査地点)



# 平成25年 通行量調査集計表

平成25年 7月 4日(木)・7日(日)

| 調査地点         |   | 歩行者    |        |        |       | 二輪車    |       |       |        | 四輪車     |       |        |         |       |        |
|--------------|---|--------|--------|--------|-------|--------|-------|-------|--------|---------|-------|--------|---------|-------|--------|
|              |   | 日曜     | 比率%    | 平日     | 比率%   | 日曜     | 比率%   | 平日    | 比率%    | 日曜      | ダンプ   | 比率%    | 平日      | ダンプ   | 比率%    |
| 境町           |   |        |        |        |       |        |       |       |        |         |       |        |         |       |        |
| はま寿司栃木駅前     |   | 282    | 5.04%  | 393    | 6.99% | 565    | 7.73% | 821   | 10.08% | 8,453   | 0     | 8.43%  | 9,060   | 10    | 8.46%  |
| 河合町          | 東 | 171    | 3.06%  | 258    | 4.59% |        |       |       |        |         |       |        |         |       |        |
| 会議所駐車場入口前    | 西 | 228    | 4.07%  | 225    | 4.00% | 235    | 3.21% | 268   | 3.29%  | 1,798   | 0     | 1.79%  | 1,585   | 0     | 1.48%  |
| 河合町          | 南 | 35     | 0.63%  | 88     | 1.56% |        |       |       |        |         |       |        |         |       |        |
| J T南側        | 北 | 43     | 0.77%  | 88     | 1.56% | 323    | 4.42% | 417   | 5.12%  | 6,082   | 3     | 6.07%  | 5,992   | 234   | 5.81%  |
| 境町           |   |        |        |        |       |        |       |       |        |         |       |        |         |       |        |
| 大森時計店前       |   | 77     | 1.38%  | 97     | 1.72% | 92     | 1.26% | 103   | 1.26%  | 89      | 0     | 0.09%  | 149     | 0     | 0.14%  |
| 室町           |   |        |        |        |       |        |       |       |        |         |       |        |         |       |        |
| ダイセイ前        |   | 80     | 1.43%  | 147    | 2.61% | 225    | 3.08% | 292   | 3.58%  | 462     | 0     | 0.46%  | 619     | 0     | 0.58%  |
| 倭町           |   |        |        |        |       |        |       |       |        |         |       |        |         |       |        |
| 羽生呉服店前       |   | 148    | 2.64%  | 165    | 2.93% | 251    | 3.43% | 344   | 4.22%  | 559     | 0     | 0.56%  | 882     | 0     | 0.82%  |
| 室町           | 東 | 219    | 3.91%  | 233    | 4.14% |        |       |       |        |         |       |        |         |       |        |
| ドコモショップ前     | 西 | 215    | 3.84%  | 260    | 4.62% | 564    | 7.71% | 549   | 6.74%  | 9,689   | 1     | 9.66%  | 9,646   | 214   | 9.20%  |
| 倭町           | 東 | 334    | 5.97%  | 373    | 6.63% |        |       |       |        |         |       |        |         |       |        |
| 蔵の街の直売所前     | 西 | 299    | 5.34%  | 289    | 5.14% | 597    | 8.17% | 770   | 9.45%  | 10,081  | 7     | 10.06% | 11,471  | 210   | 10.90% |
| 倭町           | 南 | 187    | 3.34%  | 188    | 3.34% |        |       |       |        |         |       |        |         |       |        |
| 江田洋品店前       | 北 | 181    | 3.23%  | 176    | 3.13% | 510    | 6.98% | 549   | 6.74%  | 4,727   | 7     | 4.72%  | 5,537   | 3     | 5.17%  |
| 倭町           | 東 | 371    | 6.63%  | 300    | 5.33% |        |       |       |        |         |       |        |         |       |        |
| 足利銀行前        | 西 | 264    | 4.72%  | 261    | 4.64% | 570    | 7.80% | 701   | 8.61%  | 9,518   | 2     | 9.50%  | 10,517  | 199   | 10.00% |
| 万町           | 東 | 633    | 11.31% | 435    | 7.73% |        |       |       |        |         |       |        |         |       |        |
| みずほ銀行前       | 西 | 390    | 6.97%  | 404    | 7.18% | 636    | 8.70% | 732   | 8.99%  | 10,002  | 4     | 9.98%  | 10,195  | 227   | 9.72%  |
| 万町           | 東 | 210    | 3.75%  | 101    | 1.80% |        |       |       |        |         |       |        |         |       |        |
| 有三記念館前       | 西 | 188    | 3.36%  | 134    | 2.38% | 724    | 9.90% | 636   | 7.81%  | 9,278   | 0     | 9.25%  | 9,528   | 187   | 9.07%  |
| 万町           | 東 | 235    | 4.20%  | 173    | 3.08% |        |       |       |        |         |       |        |         |       |        |
| タムラ靴店前       | 西 | 177    | 3.16%  | 177    | 3.15% | 667    | 9.12% | 659   | 8.09%  | 9,431   | 2     | 9.41%  | 9,239   | 204   | 8.81%  |
| 万町           | 東 | 149    | 2.66%  | 176    | 3.13% |        |       |       |        |         |       |        |         |       |        |
| 旧福田屋百貨店正面入口前 | 西 | 179    | 3.20%  | 160    | 2.84% | 706    | 9.66% | 699   | 8.58%  | 10,175  | 4     | 10.15% | 10,700  | 240   | 10.21% |
| 万町           | 東 | 95     | 1.70%  | 149    | 2.65% |        |       |       |        |         |       |        |         |       |        |
| カマヤ前         | 西 | 207    | 3.70%  | 174    | 3.09% | 646    | 8.84% | 606   | 7.44%  | 9,882   | 4     | 9.86%  | 10,082  | 239   | 9.63%  |
| 合計           |   | 5,597  | 100%   | 5,624  | 100%  | 7,311  | 100%  | 8,146 | 100%   | 100,226 | 34    | 100%   | 105,202 | 1,967 | 100%   |
| 平成23年合計      |   | 4,740  |        | 5,048  |       | 6,212  |       | 8,815 |        | 93,664  | 36    |        | 115,114 | 2,863 |        |
| 前対比%         |   | 118.1% |        | 111.4% |       | 117.7% |       | 92.4% |        | 107.0%  | 94.4% |        | 91.4%   | 68.7% |        |

平成25年度 歩行者時刻別通行量集計表

平成25年 7月 4日(木)・7日(日)実施

|            | 1時間ごとの数値 | 境町<br>はま寿司駅前店前 | 河合町<br>会議所駐車場前 |       | 河合町<br>JT南側 |       | 境町<br>大森<br>時計店前 | 室町<br>ダイセイ<br>前 | 倭町<br>羽生<br>呉服店前 | 室町<br>ドコモショップ店前 |       | 倭町<br>蔵の街の直売所前 |       | 倭町<br>江田洋品店前 |       | 倭町<br>足利銀行前 |       | 万町<br>みずほ銀行前 |       | 万町<br>有三記念館前 |       | 万町<br>タムラ靴店前 |       | 万町<br>旧福田屋百貨店正面入口前 |       | 万町<br>カマヤ前 |       | 計     | 時間別<br>比率<br>% |
|------------|----------|----------------|----------------|-------|-------------|-------|------------------|-----------------|------------------|-----------------|-------|----------------|-------|--------------|-------|-------------|-------|--------------|-------|--------------|-------|--------------|-------|--------------------|-------|------------|-------|-------|----------------|
|            |          |                | 東              | 西     | 南           | 北     |                  |                 |                  | 東               | 西     | 東              | 西     | 東            | 西     | 東           | 西     | 東            | 西     | 東            | 西     | 東            | 西     | 東                  | 西     | 東          | 西     |       |                |
|            |          |                | 東              | 西     | 東           | 西     |                  |                 |                  | 東               | 西     | 東              | 西     | 東            | 西     | 東           | 西     | 東            | 西     | 東            | 西     | 東            | 西     | 東                  | 西     | 東          | 西     |       |                |
| 休日<br>(日曜) | 9:00~    | 29             | 13             | 26    | 3           | 11    | 15               | 13              | 11               | 7               | 7     | 6              | 11    | 8            | 1     | 9           | 9     | 22           | 4     | 17           | 6     | 70           | 8     | 12                 | 3     | 18         | 9     | 348   | 6.22%          |
|            | 10:00~   | 7              | 5              | 13    | 2           | 7     | 3                | 5               | 4                | 15              | 8     | 24             | 11    | 12           | 12    | 33          | 25    | 78           | 32    | 25           | 14    | 12           | 7     | 8                  | 4     | 14         | 14    | 394   | 7.04%          |
|            | 11:00~   | 38             | 14             | 35    | 4           | 0     | 11               | 4               | 18               | 9               | 26    | 17             | 32    | 24           | 40    | 41          | 26    | 42           | 28    | 16           | 7     | 32           | 15    | 20                 | 17    | 15         | 25    | 556   | 9.93%          |
|            | 12:00~   | 41             | 25             | 17    | 4           | 5     | 2                | 12              | 22               | 21              | 39    | 25             | 37    | 26           | 21    | 40          | 30    | 120          | 42    | 14           | 16    | 19           | 17    | 13                 | 19    | 10         | 40    | 677   | 12.10%         |
|            | 13:00~   | 21             | 19             | 23    | 3           | 2     | 4                | 4               | 9                | 2               | 26    | 52             | 42    | 12           | 38    | 65          | 30    | 120          | 52    | 55           | 42    | 26           | 28    | 18                 | 31    | 15         | 24    | 763   | 13.63%         |
|            | 14:00~   | 24             | 18             | 29    | 2           | 3     | 9                | 7               | 33               | 99              | 31    | 113            | 46    | 21           | 22    | 72          | 58    | 104          | 98    | 15           | 39    | 21           | 42    | 16                 | 19    | 4          | 15    | 960   | 17.15%         |
|            | 15:00~   | 24             | 8              | 18    | 2           | 1     | 11               | 4               | 14               | 18              | 10    | 34             | 37    | 18           | 14    | 49          | 38    | 70           | 46    | 28           | 12    | 13           | 10    | 8                  | 13    | 3          | 44    | 547   | 9.77%          |
|            | 16:00~   | 16             | 18             | 23    | 5           | 1     | 9                | 5               | 12               | 13              | 14    | 18             | 29    | 22           | 12    | 23          | 13    | 49           | 28    | 17           | 19    | 12           | 20    | 13                 | 22    | 3          | 14    | 430   | 7.68%          |
|            | 17:00~   | 40             | 28             | 29    | 6           | 6     | 7                | 11              | 14               | 21              | 22    | 12             | 28    | 19           | 7     | 15          | 17    | 13           | 27    | 8            | 17    | 14           | 14    | 24                 | 39    | 8          | 13    | 459   | 8.20%          |
|            | 18:00~   | 42             | 23             | 15    | 4           | 7     | 6                | 15              | 11               | 14              | 32    | 33             | 26    | 25           | 14    | 24          | 18    | 15           | 33    | 15           | 16    | 16           | 16    | 17                 | 12    | 5          | 9     | 463   | 8.27%          |
|            | 計        | 282            | 171            | 228   | 35          | 43    | 77               | 80              | 148              | 219             | 215   | 334            | 299   | 187          | 181   | 371         | 264   | 633          | 390   | 210          | 188   | 235          | 177   | 149                | 179   | 95         | 207   | 5,597 | 100%           |
|            | 比率%      | 5.04%          | 3.06%          | 4.07% | 0.63%       | 0.77% | 1.38%            | 1.43%           | 2.64%            | 3.91%           | 3.84% | 5.97%          | 5.34% | 3.34%        | 3.23% | 6.63%       | 4.72% | 11.31%       | 6.97% | 3.75%        | 3.36% | 4.20%        | 3.16% | 2.66%              | 3.20% | 1.70%      | 3.70% | 100%  |                |
| 平日<br>(水曜) | 9:00~    | 22             | 19             | 9     | 6           | 4     | 11               | 19              | 11               | 11              | 13    | 19             | 14    | 13           | 9     | 10          | 10    | 25           | 25    | 8            | 7     | 9            | 10    | 11                 | 3     | 12         | 3     | 313   | 5.57%          |
|            | 10:00~   | 15             | 15             | 8     | 8           | 4     | 8                | 6               | 14               | 16              | 10    | 28             | 12    | 14           | 16    | 19          | 26    | 65           | 52    | 10           | 9     | 10           | 11    | 10                 | 11    | 6          | 4     | 407   | 7.24%          |
|            | 11:00~   | 27             | 11             | 10    | 8           | 9     | 13               | 7               | 14               | 7               | 21    | 44             | 30    | 13           | 21    | 20          | 25    | 42           | 17    | 17           | 22    | 13           | 5     | 8                  | 7     | 9          | 6     | 426   | 7.57%          |
|            | 12:00~   | 54             | 16             | 19    | 11          | 14    | 5                | 10              | 23               | 16              | 39    | 35             | 46    | 19           | 21    | 39          | 36    | 39           | 18    | 17           | 15    | 12           | 8     | 9                  | 8     | 13         | 22    | 564   | 10.03%         |
|            | 13:00~   | 41             | 23             | 38    | 7           | 7     | 7                | 24              | 20               | 40              | 30    | 49             | 31    | 27           | 25    | 37          | 34    | 50           | 80    | 8            | 14    | 54           | 36    | 58                 | 26    | 54         | 22    | 842   | 14.97%         |
|            | 14:00~   | 26             | 21             | 17    | 3           | 3     | 6                | 13              | 6                | 25              | 22    | 61             | 35    | 32           | 25    | 55          | 23    | 53           | 59    | 5            | 12    | 5            | 20    | 15                 | 24    | 10         | 16    | 592   | 10.53%         |
|            | 15:00~   | 43             | 32             | 23    | 6           | 6     | 7                | 20              | 19               | 9               | 22    | 20             | 9     | 10           | 21    | 44          | 15    | 57           | 42    | 4            | 6     | 11           | 20    | 6                  | 16    | 4          | 17    | 489   | 8.69%          |
|            | 16:00~   | 35             | 26             | 23    | 19          | 2     | 7                | 10              | 11               | 16              | 23    | 27             | 24    | 12           | 4     | 21          | 14    | 40           | 35    | 1            | 3     | 12           | 12    | 17                 | 10    | 10         | 23    | 437   | 7.77%          |
|            | 17:00~   | 56             | 36             | 31    | 9           | 16    | 19               | 17              | 29               | 64              | 37    | 67             | 50    | 19           | 21    | 43          | 46    | 41           | 46    | 11           | 34    | 32           | 31    | 25                 | 24    | 11         | 23    | 838   | 14.90%         |
|            | 18:00~   | 74             | 59             | 47    | 11          | 23    | 14               | 21              | 18               | 29              | 43    | 23             | 38    | 29           | 13    | 12          | 32    | 23           | 30    | 20           | 12    | 15           | 24    | 17                 | 31    | 20         | 38    | 716   | 12.73%         |
|            | 計        | 393            | 258            | 225   | 88          | 88    | 97               | 147             | 165              | 233             | 260   | 373            | 289   | 188          | 176   | 300         | 261   | 435          | 404   | 101          | 134   | 173          | 177   | 176                | 160   | 149        | 174   | 5,624 | 100%           |
|            | 比率%      | 6.99%          | 4.59%          | 4.00% | 1.56%       | 1.56% | 1.72%            | 2.61%           | 2.93%            | 4.14%           | 4.62% | 6.63%          | 5.14% | 3.34%        | 3.13% | 5.33%       | 4.64% | 7.73%        | 7.18% | 1.80%        | 2.38% | 3.08%        | 3.15% | 3.13%              | 2.84% | 2.65%      | 3.09% | 100%  |                |

# 平成25年度 二輪車時刻別通行量集計表

平成25年 7月 4日（木）・7日（日）実施

|                    | 1時間<br>ごとの<br>数 値 | 境町<br>はま寿司栃木<br>駅前店 | 河合町<br>J T西側 | 河合町<br>J T南側 | 境町<br>大森時計店前 | 室町<br>ダイセイ前 | 倭町<br>羽生呉服店前 | 室町<br>ドコモショッ<br>プ前 | 倭町<br>蔵の街の直売<br>所前 | 倭町<br>江田用品店前 | 倭町<br>足利銀行前 | 万町<br>みずほ銀行前 | 万町<br>山本有三記念<br>館前 | 万町<br>タムラ靴店前 | 万町<br>旧福田屋入口<br>前 | 万町<br>カマヤ前 | 計     | 時間別<br>比較<br>(%) |
|--------------------|-------------------|---------------------|--------------|--------------|--------------|-------------|--------------|--------------------|--------------------|--------------|-------------|--------------|--------------------|--------------|-------------------|------------|-------|------------------|
| 休<br>日<br>(日<br>曜) | 9:00～             | 46                  | 23           | 32           | 6            | 27          | 22           | 47                 | 50                 | 42           | 53          | 58           | 66                 | 70           | 72                | 64         | 678   | 9.27%            |
|                    | 10:00～            | 50                  | 21           | 23           | 16           | 29          | 25           | 62                 | 64                 | 53           | 72          | 74           | 68                 | 65           | 69                | 57         | 748   | 10.23%           |
|                    | 11:00～            | 66                  | 22           | 40           | 16           | 38          | 34           | 61                 | 59                 | 53           | 64          | 76           | 88                 | 78           | 73                | 71         | 839   | 11.48%           |
|                    | 12:00～            | 59                  | 9            | 22           | 4            | 14          | 30           | 43                 | 22                 | 37           | 49          | 52           | 64                 | 48           | 53                | 53         | 559   | 7.65%            |
|                    | 13:00～            | 61                  | 25           | 37           | 10           | 11          | 25           | 55                 | 55                 | 52           | 39          | 56           | 82                 | 63           | 68                | 61         | 700   | 9.57%            |
|                    | 14:00～            | 51                  | 21           | 25           | 9            | 20          | 26           | 65                 | 70                 | 51           | 50          | 67           | 58                 | 53           | 66                | 64         | 696   | 9.52%            |
|                    | 15:00～            | 50                  | 24           | 37           | 6            | 28          | 15           | 72                 | 102                | 61           | 54          | 79           | 75                 | 75           | 77                | 74         | 829   | 11.34%           |
|                    | 16:00～            | 48                  | 27           | 29           | 5            | 23          | 31           | 50                 | 86                 | 70           | 76          | 67           | 79                 | 74           | 84                | 68         | 817   | 11.17%           |
|                    | 17:00～            | 78                  | 34           | 39           | 13           | 14          | 24           | 62                 | 22                 | 43           | 55          | 60           | 70                 | 65           | 67                | 62         | 708   | 9.68%            |
|                    | 18:00～            | 56                  | 29           | 39           | 7            | 21          | 19           | 47                 | 67                 | 48           | 58          | 47           | 74                 | 76           | 77                | 72         | 737   | 10.08%           |
|                    | 計                 | 565                 | 235          | 323          | 92           | 225         | 251          | 564                | 597                | 510          | 570         | 636          | 724                | 667          | 706               | 646        | 7,311 | 100%             |
| 比率%                | 7.73%             | 3.21%               | 4.42%        | 1.26%        | 3.08%        | 3.43%       | 7.71%        | 8.17%              | 6.98%              | 7.80%        | 8.70%       | 9.90%        | 9.12%              | 9.66%        | 8.84%             | 100%       |       |                  |
| 平<br>日<br>(水<br>曜) | 9:00～             | 51                  | 34           | 37           | 7            | 33          | 18           | 45                 | 50                 | 61           | 71          | 87           | 69                 | 71           | 73                | 55         | 762   | 9.35%            |
|                    | 10:00～            | 47                  | 30           | 26           | 11           | 27          | 30           | 47                 | 68                 | 62           | 78          | 97           | 77                 | 64           | 67                | 63         | 794   | 9.75%            |
|                    | 11:00～            | 50                  | 24           | 31           | 10           | 32          | 49           | 52                 | 105                | 58           | 51          | 93           | 65                 | 60           | 63                | 52         | 795   | 9.76%            |
|                    | 12:00～            | 132                 | 35           | 48           | 12           | 31          | 38           | 85                 | 117                | 64           | 107         | 43           | 38                 | 81           | 91                | 81         | 1,003 | 12.31%           |
|                    | 13:00～            | 52                  | 20           | 13           | 6            | 16          | 28           | 40                 | 51                 | 41           | 55          | 61           | 65                 | 58           | 54                | 35         | 595   | 7.30%            |
|                    | 14:00～            | 61                  | 18           | 32           | 8            | 21          | 29           | 52                 | 60                 | 39           | 55          | 78           | 79                 | 52           | 61                | 64         | 709   | 8.70%            |
|                    | 15:00～            | 71                  | 20           | 42           | 6            | 28          | 34           | 35                 | 77                 | 60           | 75          | 40           | 59                 | 61           | 61                | 57         | 726   | 8.91%            |
|                    | 16:00～            | 119                 | 26           | 65           | 10           | 38          | 39           | 69                 | 82                 | 74           | 83          | 94           | 69                 | 89           | 98                | 91         | 1,046 | 12.84%           |
|                    | 17:00～            | 132                 | 33           | 77           | 19           | 44          | 40           | 64                 | 92                 | 55           | 77          | 86           | 50                 | 82           | 78                | 63         | 992   | 12.18%           |
|                    | 18:00～            | 106                 | 28           | 46           | 14           | 22          | 39           | 60                 | 68                 | 35           | 49          | 53           | 65                 | 41           | 53                | 45         | 724   | 8.89%            |
|                    | 計                 | 821                 | 268          | 417          | 103          | 292         | 344          | 549                | 770                | 549          | 701         | 732          | 636                | 659          | 699               | 606        | 8,146 | 100%             |
| 比率%                | 10.08%            | 3.29%               | 5.12%        | 1.26%        | 3.58%        | 4.22%       | 6.74%        | 9.45%              | 6.74%              | 8.61%        | 8.99%       | 7.81%        | 8.09%              | 8.58%        | 7.44%             | 100%       |       |                  |

# 平成25年度 四輪車時刻別通行量集計表

平成25年 7月 4日（木）・7日（日）実施

|            | 1時間<br>ごとの<br>数値 | 境町<br>はま寿司栃木<br>駅前店 | 河合町<br>J T西側 | 河合町<br>J T南側 | 境町<br>大森時計店前 | 室町<br>ダイセイ前 | 倭町<br>羽生呉服店前 | 室町<br>ドコモショッ<br>プ前 | 倭町<br>蔵の街の直売<br>所前 | 倭町<br>江田用品店前 | 倭町<br>足利銀行前 | 万町<br>みずほ銀行前 | 万町<br>山本有三記念<br>館前 | 万町<br>タムラ靴店前 | 万町<br>旧福田屋入口<br>前 | 万町<br>カマヤ前 | 計       | 時間別<br>比較<br>(%) |
|------------|------------------|---------------------|--------------|--------------|--------------|-------------|--------------|--------------------|--------------------|--------------|-------------|--------------|--------------------|--------------|-------------------|------------|---------|------------------|
| 休日<br>(日曜) | 9:00～            | 636                 | 168          | 464          | 13           | 40          | 49           | 810                | 862                | 353          | 825         | 777          | 594                | 830          | 840               | 872        | 8,133   | 8.11%            |
|            | 10:00～           | 741                 | 221          | 547          | 6            | 40          | 43           | 982                | 1,030              | 481          | 965         | 1,015        | 929                | 978          | 1,026             | 920        | 9,924   | 9.90%            |
|            | 11:00～           | 977                 | 186          | 622          | 9            | 45          | 68           | 1,030              | 960                | 505          | 1,027       | 1,078        | 1,085              | 987          | 1,066             | 978        | 10,623  | 10.60%           |
|            | 12:00～           | 786                 | 169          | 635          | 4            | 38          | 45           | 938                | 497                | 441          | 891         | 1,052        | 819                | 944          | 1,032             | 1,011      | 9,302   | 9.28%            |
|            | 13:00～           | 811                 | 144          | 584          | 7            | 42          | 56           | 965                | 1,088              | 488          | 980         | 1,102        | 992                | 925          | 979               | 978        | 10,141  | 10.12%           |
|            | 14:00～           | 872                 | 155          | 640          | 8            | 48          | 44           | 913                | 1,137              | 530          | 910         | 1,073        | 657                | 894          | 1,070             | 1,055      | 10,006  | 9.98%            |
|            | 15:00～           | 911                 | 172          | 624          | 11           | 40          | 55           | 1,053              | 1,199              | 486          | 1,096       | 1,086        | 1,064              | 1,029        | 1,078             | 1,050      | 10,954  | 10.93%           |
|            | 16:00～           | 897                 | 184          | 694          | 9            | 51          | 70           | 955                | 953                | 512          | 973         | 803          | 1,011              | 932          | 1,024             | 959        | 10,027  | 10.00%           |
|            | 17:00～           | 961                 | 234          | 714          | 16           | 67          | 63           | 1,088              | 1,149              | 461          | 951         | 974          | 1,126              | 929          | 1,032             | 1,035      | 10,800  | 10.78%           |
|            | 18:00～           | 861                 | 165          | 558          | 6            | 51          | 66           | 955                | 1,206              | 470          | 900         | 1,042        | 1,001              | 983          | 1,028             | 1,024      | 10,316  | 10.29%           |
|            | 計                | 8,453               | 1,798        | 6,082        | 89           | 462         | 559          | 9,689              | 10,081             | 4,727        | 9,518       | 10,002       | 9,278              | 9,431        | 10,175            | 9,882      | 100,226 | 100%             |
| 比率%        | 8.43%            | 1.79%               | 6.07%        | 0.09%        | 0.46%        | 0.56%       | 9.67%        | 10.06%             | 4.72%              | 9.50%        | 9.98%       | 9.26%        | 9.41%              | 10.15%       | 9.86%             | 100%       |         |                  |
| 平日<br>(水曜) | 9:00～            | 861                 | 134          | 532          | 24           | 53          | 57           | 894                | 946                | 458          | 917         | 885          | 890                | 843          | 997               | 924        | 9,415   | 8.95%            |
|            | 10:00～           | 899                 | 151          | 553          | 15           | 56          | 89           | 1,033              | 1,097              | 563          | 1,117       | 937          | 992                | 907          | 1,040             | 978        | 10,427  | 9.91%            |
|            | 11:00～           | 901                 | 172          | 669          | 19           | 67          | 99           | 1,031              | 1,262              | 605          | 1,008       | 733          | 1,042              | 903          | 1,100             | 1,014      | 10,625  | 10.10%           |
|            | 12:00～           | 819                 | 131          | 506          | 13           | 69          | 89           | 963                | 1,089              | 444          | 998         | 1,052        | 699                | 608          | 876               | 894        | 9,250   | 8.79%            |
|            | 13:00～           | 822                 | 140          | 565          | 16           | 65          | 92           | 957                | 1,119              | 595          | 980         | 1,102        | 1,169              | 993          | 1,085             | 921        | 10,621  | 10.10%           |
|            | 14:00～           | 845                 | 176          | 557          | 17           | 51          | 93           | 912                | 1,154              | 534          | 1,013       | 1,082        | 992                | 903          | 1,082             | 942        | 10,353  | 9.84%            |
|            | 15:00～           | 886                 | 149          | 689          | 8            | 46          | 80           | 755                | 1,136              | 564          | 1,079       | 967          | 1,046              | 1,065        | 1,109             | 1,056      | 10,635  | 10.11%           |
|            | 16:00～           | 905                 | 152          | 601          | 14           | 65          | 96           | 874                | 1,056              | 599          | 1,129       | 1,058        | 988                | 888          | 1,109             | 1,104      | 10,638  | 10.11%           |
|            | 17:00～           | 1,086               | 210          | 696          | 12           | 83          | 90           | 1,205              | 1,346              | 641          | 1,175       | 1,243        | 620                | 1,272        | 1,200             | 1,176      | 12,055  | 11.46%           |
|            | 18:00～           | 1,036               | 170          | 624          | 11           | 64          | 97           | 1,022              | 1,266              | 534          | 1,101       | 1,136        | 1,090              | 857          | 1,102             | 1,073      | 11,183  | 10.63%           |
|            | 計                | 9,060               | 1,585        | 5,992        | 149          | 619         | 882          | 9,646              | 11,471             | 5,537        | 10,517      | 10,195       | 9,528              | 9,239        | 10,700            | 10,082     | 105,202 | 100%             |
| 比率%        | 8.61%            | 1.51%               | 5.70%        | 0.14%        | 0.59%        | 0.84%       | 9.17%        | 10.90%             | 5.26%              | 10.00%       | 9.69%       | 9.06%        | 8.78%              | 10.17%       | 9.58%             | 100%       |         |                  |

# 平成25年度 四輪車（ダンプ）時刻別通行量集計表

平成25年 7月 4日（木）・7日（日）実施

|            | 1時間<br>ごとの<br>数値 | 境町<br>はま寿司栃木<br>駅前店 | 河合町<br>JT西側 | 河合町<br>JT南側 | 境町<br>大森時計店前 | 室町<br>ダイセイ前 | 倭町<br>羽生呉服店前 | 室町<br>ドコモショッ<br>プ前 | 倭町<br>蔵の街の直売<br>所前 | 倭町<br>江田用品店前 | 倭町<br>足利銀行前 | 万町<br>みずほ銀行前 | 万町<br>山本有三記念<br>館前 | 万町<br>タムラ靴店前 | 万町<br>旧福田屋入口<br>前 | 万町<br>カマヤ前 | 計     | 時間別<br>比較<br>(%) |
|------------|------------------|---------------------|-------------|-------------|--------------|-------------|--------------|--------------------|--------------------|--------------|-------------|--------------|--------------------|--------------|-------------------|------------|-------|------------------|
| 休日<br>(日曜) | 9:00～            | 0                   | 0           | 0           | 0            | 0           | 0            | 0                  | 1                  | 0            | 0           | 0            | 0                  | 0            | 1                 | 1          | 3     | 8.82%            |
|            | 10:00～           | 0                   | 0           | 0           | 0            | 0           | 0            | 0                  | 1                  | 0            | 0           | 0            | 0                  | 0            | 1                 | 1          | 3     | 8.82%            |
|            | 11:00～           | 0                   | 0           | 3           | 0            | 0           | 0            | 0                  | 0                  | 2            | 2           | 3            | 0                  | 2            | 2                 | 2          | 16    | 47.06%           |
|            | 12:00～           | 0                   | 0           | 0           | 0            | 0           | 0            | 0                  | 0                  | 1            | 0           | 1            | 0                  | 0            | 0                 | 0          | 2     | 5.88%            |
|            | 13:00～           | 0                   | 0           | 0           | 0            | 0           | 0            | 0                  | 1                  | 1            | 0           | 0            | 0                  | 0            | 0                 | 0          | 2     | 5.88%            |
|            | 14:00～           | 0                   | 0           | 0           | 0            | 0           | 0            | 0                  | 0                  | 1            | 0           | 0            | 0                  | 0            | 0                 | 0          | 1     | 2.94%            |
|            | 15:00～           | 0                   | 0           | 0           | 0            | 0           | 0            | 0                  | 0                  | 1            | 0           | 0            | 0                  | 0            | 0                 | 0          | 1     | 2.94%            |
|            | 16:00～           | 0                   | 0           | 0           | 0            | 0           | 0            | 1                  | 1                  | 1            | 0           | 0            | 0                  | 0            | 0                 | 0          | 3     | 8.82%            |
|            | 17:00～           | 0                   | 0           | 0           | 0            | 0           | 0            | 0                  | 0                  | 0            | 0           | 0            | 0                  | 0            | 0                 | 0          | 0     | 0.00%            |
|            | 18:00～           | 0                   | 0           | 0           | 0            | 0           | 0            | 0                  | 3                  | 0            | 0           | 0            | 0                  | 0            | 0                 | 0          | 3     | 8.82%            |
|            | 計                | 0                   | 0           | 3           | 0            | 0           | 0            | 1                  | 7                  | 7            | 2           | 4            | 0                  | 2            | 4                 | 4          | 34    | 100%             |
| 比率%        | 0.00%            | 0.00%               | 8.82%       | 0.00%       | 0.00%        | 0.00%       | 2.94%        | 20.59%             | 20.59%             | 5.88%        | 11.76%      | 0.00%        | 5.88%              | 11.76%       | 11.76%            | 100%       |       |                  |
| 平日<br>(水曜) | 9:00～            | 1                   | 0           | 39          | 0            | 0           | 0            | 39                 | 39                 | 0            | 39          | 39           | 39                 | 36           | 36                | 36         | 343   | 17.44%           |
|            | 10:00～           | 2                   | 0           | 29          | 0            | 0           | 0            | 30                 | 30                 | 1            | 29          | 29           | 29                 | 29           | 29                | 29         | 266   | 13.52%           |
|            | 11:00～           | 0                   | 0           | 34          | 0            | 0           | 0            | 21                 | 21                 | 0            | 21          | 21           | 23                 | 23           | 27                | 27         | 218   | 11.08%           |
|            | 12:00～           | 1                   | 0           | 23          | 0            | 0           | 0            | 23                 | 21                 | 0            | 24          | 17           | 15                 | 19           | 29                | 27         | 199   | 10.12%           |
|            | 13:00～           | 1                   | 0           | 22          | 0            | 0           | 0            | 29                 | 21                 | 0            | 15          | 34           | 10                 | 25           | 41                | 39         | 237   | 12.05%           |
|            | 14:00～           | 1                   | 0           | 35          | 0            | 0           | 0            | 36                 | 35                 | 0            | 33          | 32           | 26                 | 30           | 35                | 32         | 295   | 15.00%           |
|            | 15:00～           | 2                   | 0           | 24          | 0            | 0           | 0            | 19                 | 18                 | 0            | 21          | 24           | 30                 | 27           | 18                | 24         | 207   | 10.52%           |
|            | 16:00～           | 2                   | 0           | 15          | 0            | 0           | 0            | 11                 | 12                 | 2            | 11          | 23           | 13                 | 10           | 18                | 18         | 135   | 6.86%            |
|            | 17:00～           | 0                   | 0           | 12          | 0            | 0           | 0            | 6                  | 6                  | 0            | 6           | 7            | 0                  | 5            | 6                 | 6          | 54    | 2.75%            |
|            | 18:00～           | 0                   | 0           | 1           | 0            | 0           | 0            | 0                  | 7                  | 0            | 0           | 1            | 2                  | 0            | 1                 | 1          | 13    | 0.66%            |
|            | 計                | 10                  | 0           | 234         | 0            | 0           | 0            | 214                | 210                | 3            | 199         | 227          | 187                | 204          | 240               | 239        | 1,967 | 100%             |
| 比率%        | 0.51%            | 0.00%               | 11.90%      | 0.00%       | 0.00%        | 0.00%       | 10.88%       | 10.68%             | 0.15%              | 10.12%       | 11.54%      | 9.51%        | 10.37%             | 12.20%       | 12.15%            | 100%       |       |                  |

## 調査年別歩行者通行量集計表

| 調査年度   |        | 境町            | 河合町    | 河合町    | 境町     | 室町     | 倭町     | 室町           | 倭町           | 倭町     | 倭町    | 万町     | 万町           | 万町     | 万町          | 万町     | 計      | 時間別<br>比較<br>(%) |
|--------|--------|---------------|--------|--------|--------|--------|--------|--------------|--------------|--------|-------|--------|--------------|--------|-------------|--------|--------|------------------|
|        |        | はま寿司橋本<br>駅前店 | J T 西側 | J T 南側 | 大森時計店前 | ダイセイ前  | 羽生呉服店前 | ドコモショッ<br>プ前 | 蔵の街の直売<br>所前 | 江田用品店前 | 足利銀行前 | みずほ銀行前 | 山本有三記念<br>館前 | タムラ靴店前 | 旧福田屋入口<br>前 | カマヤ前   |        |                  |
| 日<br>曜 | 平成 3年度 | 6,347         | 1,676  | -      | 3,712  | 878    | 708    | 1,517        | 1,563        | 1,349  | 2,278 | 656    | 770          | 708    | 1,002       | 416    | 23,580 | 15.68%           |
|        | 平成 5年度 | 8,052         | 1,076  | -      | 3,520  | 727    | 1,031  | 1,671        | 756          | 790    | 954   | 1,173  | 912          | 1,031  | 1,497       | 495    | 23,685 | 15.75%           |
|        | 平成 7年度 | 3,855         | 952    | -      | 2,802  | 285    | 788    | 917          | 807          | 916    | 1,147 | 2,080  | 1,293        | 1,026  | 1,386       | 1,080  | 19,334 | 12.85%           |
|        | 平成 9年度 | 3,129         | 778    | -      | 2,475  | 358    | 1,016  | 782          | 801          | 806    | 889   | 1,011  | 1,006        | 868    | 665         | 442    | 15,026 | 9.99%            |
|        | 平成11年度 | 1,667         | 1,563  | -      | 1,293  | 270    | 456    | 495          | 602          | 1,095  | 1,095 | 1,160  | 1,169        | 917    | 1,494       | 523    | 13,799 | 9.17%            |
|        | 平成13年度 | 121           | 606    | -      | 257    | 146    | 224    | 509          | 743          | 574    | 2,037 | 1,193  | 937          | 774    | 720         | 418    | 9,259  | 6.16%            |
|        | 平成15年度 | 220           | 509    | 58     | 161    | 180    | 302    | 559          | 683          | 824    | 1,059 | 1,521  | 1,283        | 846    | 557         | 490    | 9,252  | 6.15%            |
|        | 平成17年度 | 206           | 742    | 64     | 176    | 165    | 220    | 783          | 669          | 570    | 1,096 | 1,559  | 1,193        | 883    | 742         | 373    | 9,441  | 6.28%            |
|        | 平成19年度 | 238           | 556    | 102    | 170    | 145    | 238    | 452          | 586          | 478    | 928   | 1,191  | 903          | 719    | 924         | 285    | 7,915  | 5.26%            |
|        | 平成21年度 | 226           | 544    | 90     | 197    | 161    | 245    | 554          | 870          | 632    | 1,000 | 1,183  | 1,498        | 682    | 539         | 356    | 8,777  | 5.84%            |
|        | 平成23年度 | 149           | 272    | 25     | 113    | 114    | 179    | 395          | 465          | 528    | 524   | 655    | 430          | 452    | 248         | 191    | 4,740  | 3.15%            |
|        | 平成25年度 | 282           | 399    | 78     | 77     | 80     | 148    | 434          | 633          | 368    | 635   | 1,023  | 398          | 412    | 328         | 302    | 5,597  | 3.72%            |
|        |        | 計             | 24,492 | 9,673  | 417    | 14,953 | 3,509  | 5,555        | 9,068        | 9,178  | 8,930 | 13,642 | 14,405       | 11,792 | 9,318       | 10,102 | 5,371  | 150,405          |
|        | 比率%    | 16.28%        | 6.43%  | 0.28%  | 9.94%  | 2.33%  | 3.69%  | 6.03%        | 6.10%        | 5.94%  | 9.07% | 9.58%  | 7.84%        | 6.20%  | 6.72%       | 3.57%  | 100%   |                  |
| 平<br>日 | 平成 3年度 | 4,716         | 1,190  | -      | 2,430  | 552    | 808    | 2,547        | 1,316        | 703    | 2,031 | 688    | 614          | 486    | 1,128       | 921    | 20,130 | 16.72%           |
|        | 平成 5年度 | 4,747         | 1,172  | -      | 2,506  | 410    | 758    | 978          | 897          | 695    | 721   | 1,044  | 833          | 794    | 1,118       | 917    | 17,590 | 14.61%           |
|        | 平成 7年度 | 3,813         | 1,029  | -      | 2,334  | 330    | 879    | 660          | 753          | 574    | 831   | 809    | 905          | 633    | 1,100       | 616    | 15,266 | 12.68%           |
|        | 平成 9年度 | 2,415         | 518    | -      | 1,447  | 256    | 876    | 565          | 685          | 404    | 623   | 606    | 576          | 480    | 665         | 483    | 10,599 | 8.80%            |
|        | 平成11年度 | 1,562         | 1,685  | -      | 1,164  | 248    | 518    | 651          | 598          | 465    | 670   | 951    | 685          | 567    | 1,169       | 574    | 11,507 | 9.56%            |
|        | 平成13年度 | 198           | 640    | -      | 168    | 139    | 289    | 518          | 593          | 353    | 815   | 935    | 650          | 555    | 524         | 326    | 6,703  | 5.57%            |
|        | 平成15年度 | 270           | 565    | 57     | 88     | 215    | 214    | 558          | 654          | 513    | 759   | 1,316  | 840          | 609    | 675         | 287    | 7,620  | 6.33%            |
|        | 平成17年度 | 247           | 572    | 61     | 127    | 145    | 263    | 623          | 760          | 513    | 695   | 1,316  | 744          | 688    | 573         | 314    | 7,641  | 6.35%            |
|        | 平成19年度 | 305           | 395    | 82     | 114    | 101    | 184    | 581          | 582          | 292    | 625   | 891    | 625          | 625    | 616         | 316    | 6,334  | 5.26%            |
|        | 平成21年度 | 380           | 466    | 246    | 107    | 122    | 334    | 446          | 559          | 296    | 569   | 877    | 711          | 468    | 502         | 254    | 6,337  | 5.26%            |
|        | 平成23年度 | 304           | 361    | 137    | 117    | 59     | 108    | 232          | 657          | 386    | 617   | 572    | 715          | 288    | 224         | 271    | 5,048  | 4.19%            |
|        | 平成25年度 | 393           | 483    | 176    | 97     | 147    | 165    | 493          | 662          | 364    | 561   | 839    | 235          | 350    | 336         | 323    | 5,624  | 4.67%            |
|        |        | 計             | 19,350 | 9,076  | 759    | 10,699 | 2,724  | 5,396        | 8,852        | 8,716  | 5,558 | 9,517  | 10,844       | 8,133  | 6,543       | 8,630  | 5,602  | 120,399          |
|        | 比率%    | 16.07%        | 7.54%  | 0.63%  | 8.89%  | 2.26%  | 4.48%  | 7.35%        | 7.24%        | 4.62%  | 7.90% | 9.01%  | 6.76%        | 5.43%  | 7.17%       | 4.65%  | 100%   |                  |



## 調査年別二輪車通行量集計表

| 調査年度   |        | 境町            | 河合町    | 河合町    | 境町     | 室町    | 倭町     | 室町           | 倭町           | 倭町     | 倭町     | 万町     | 万町           | 万町     | 万町          | 万町     | 計       | 時間別<br>比較<br>(%) |
|--------|--------|---------------|--------|--------|--------|-------|--------|--------------|--------------|--------|--------|--------|--------------|--------|-------------|--------|---------|------------------|
|        |        | はま寿司栃木<br>駅前店 | J T 西側 | J T 南側 | 大森時計店前 | ダイセイ前 | 羽生呉服店前 | ドコモショッ<br>プ前 | 蔵の街の直売<br>所前 | 江田用品店前 | 足利銀行前  | みずほ銀行前 | 山本有三記念<br>館前 | タムラ靴店前 | 旧福田屋入口<br>前 | カマヤ前   |         |                  |
| 日<br>曜 | 平成 3年度 | 1,340         | 809    | -      | 2,392  | 1,689 | 1,931  | 1,916        | 1,078        | 920    | 388    | 1,771  | 1,530        | 1,786  | 1,491       | 1,218  | 20,259  | 13.73%           |
|        | 平成 5年度 | 1,325         | 571    | -      | 1,735  | 981   | 1,406  | 333          | 1,016        | 666    | 884    | 1,138  | 1,129        | 1,095  | 1,062       | 719    | 14,060  | 9.53%            |
|        | 平成 7年度 | 1,341         | 376    | -      | 1,707  | 631   | 1,243  | 478          | 726          | 599    | 1,022  | 1,067  | 1,321        | 1,047  | 991         | 705    | 13,254  | 8.98%            |
|        | 平成 9年度 | 1,547         | 680    | -      | 1,975  | 873   | 1,473  | 1,045        | 1,160        | 833    | 1,562  | 1,472  | 1,585        | 1,445  | 1,642       | 886    | 18,178  | 12.32%           |
|        | 平成11年度 | 944           | 475    | -      | 1,214  | 558   | 783    | 790          | 899          | 598    | 1,106  | 1,011  | 1,428        | 1,172  | 982         | 931    | 12,891  | 8.74%            |
|        | 平成13年度 | 717           | 418    | -      | 216    | 432   | 712    | 1,002        | 956          | 613    | 262    | 771    | 1,612        | 1,594  | 1,183       | 1,143  | 11,631  | 7.88%            |
|        | 平成15年度 | 400           | 322    | 281    | 126    | 473   | 650    | 800          | 989          | 594    | 1,194  | 1,098  | 1,303        | 1,096  | 1,176       | 975    | 11,477  | 7.78%            |
|        | 平成17年度 | 556           | 299    | 213    | 116    | 303   | 453    | 731          | 881          | 487    | 701    | 949    | 1,146        | 1,315  | 968         | 928    | 10,046  | 6.81%            |
|        | 平成19年度 | 627           | 284    | 363    | 152    | 345   | 481    | 797          | 990          | 512    | 1,128  | 1,210  | 1,220        | 1,181  | 1,251       | 943    | 11,484  | 7.78%            |
|        | 平成21年度 | 616           | 283    | 367    | 132    | 325   | 572    | 829          | 922          | 489    | 1,019  | 1,043  | 1,124        | 1,163  | 977         | 879    | 10,740  | 7.28%            |
|        | 平成23年度 | 548           | 174    | 254    | 109    | 172   | 302    | 470          | 569          | 70     | 517    | 577    | 668          | 718    | 565         | 499    | 6,212   | 4.21%            |
|        | 平成25年度 | 565           | 235    | 323    | 92     | 225   | 251    | 564          | 597          | 510    | 570    | 636    | 724          | 667    | 706         | 646    | 7,311   | 4.96%            |
|        | 計      | 10,526        | 4,926  | 1,801  | 9,966  | 7,007 | 10,257 | 9,755        | 10,783       | 6,891  | 10,353 | 12,743 | 14,790       | 14,279 | 12,994      | 10,472 | 147,543 | 100%             |
| 比率%    | 7.13%  | 3.34%         | 1.22%  | 6.75%  | 4.75%  | 6.95% | 6.61%  | 7.31%        | 4.67%        | 7.02%  | 8.64%  | 10.02% | 9.68%        | 8.81%  | 7.10%       | 100%   |         |                  |
| 平<br>日 | 平成 3年度 | 1,677         | 922    | -      | 1,880  | 1,498 | 1,911  | 429          | 1,308        | 1,436  | 472    | 1,571  | 1,488        | 1,245  | 1,541       | 1,252  | 18,630  | 11.47%           |
|        | 平成 5年度 | 1,767         | 941    | -      | 2,455  | 1,620 | 2,215  | 1,940        | 1,861        | 1,385  | 1,824  | 2,171  | 1,911        | 2,250  | 2,239       | 1,670  | 26,249  | 16.16%           |
|        | 平成 7年度 | 2,025         | 827    | -      | 1,929  | 981   | 1,739  | 2,240        | 1,488        | 1,277  | 1,629  | 1,713  | 2,188        | 1,704  | 1,800       | 1,184  | 22,724  | 13.99%           |
|        | 平成 9年度 | 747           | 340    | -      | 645    | 400   | 711    | 543          | 507          | 494    | 658    | 681    | 762          | 558    | 659         | 441    | 8,146   | 5.02%            |
|        | 平成11年度 | 1,105         | 614    | -      | 1,343  | 854   | 1,194  | 1,123        | 1,338        | 1,059  | 1,284  | 1,290  | 1,592        | 1,539  | 1,292       | 1,220  | 16,847  | 10.37%           |
|        | 平成13年度 | 785           | 365    | -      | 254    | 519   | 849    | 1,992        | 1,249        | 834    | 1,304  | 964    | 1,658        | 1,493  | 1,006       | 1,015  | 14,287  | 8.80%            |
|        | 平成15年度 | 488           | 323    | 348    | 123    | 482   | 701    | 976          | 1,227        | 370    | 1,360  | 1,187  | 1,456        | 1,393  | 1,535       | 977    | 12,946  | 7.97%            |
|        | 平成17年度 | 544           | 293    | 204    | 113    | 145   | 523    | 843          | 1,037        | 641    | 944    | 1,016  | 1,286        | 1,390  | 1,286       | 850    | 11,115  | 6.84%            |
|        | 平成19年度 | 322           | 162    | 167    | 48     | 132   | 225    | 314          | 395          | 234    | 434    | 458    | 386          | 466    | 488         | 316    | 4,547   | 2.80%            |
|        | 平成21年度 | 798           | 295    | 321    | 122    | 275   | 548    | 719          | 890          | 528    | 993    | 965    | 909          | 999    | 937         | 632    | 9,931   | 6.12%            |
|        | 平成23年度 | 847           | 353    | 357    | 124    | 253   | 364    | 652          | 713          | 666    | 873    | 746    | 727          | 718    | 740         | 682    | 8,815   | 5.43%            |
|        | 平成25年度 | 821           | 268    | 417    | 103    | 292   | 344    | 549          | 770          | 549    | 701    | 732    | 636          | 659    | 699         | 606    | 8,146   | 5.02%            |
|        | 計      | 11,926        | 5,703  | 1,814  | 9,139  | 7,451 | 11,324 | 12,320       | 12,783       | 9,473  | 12,476 | 13,494 | 14,999       | 14,414 | 14,222      | 10,845 | 162,383 | 100%             |
| 比率%    | 7.34%  | 3.51%         | 1.12%  | 5.63%  | 4.59%  | 6.97% | 7.59%  | 7.87%        | 5.83%        | 7.68%  | 8.31%  | 9.24%  | 8.88%        | 8.76%  | 6.68%       | 100%   |         |                  |

## 調査年別四輪車通行量集計表

| 調査年度   |        | 境町            | 河合町    | 河合町    | 境町     | 室町    | 倭町     | 室町           | 倭町           | 倭町     | 倭町      | 万町      | 万町           | 万町      | 万町          | 万町      | 計         | 時間別<br>比較<br>(%) |
|--------|--------|---------------|--------|--------|--------|-------|--------|--------------|--------------|--------|---------|---------|--------------|---------|-------------|---------|-----------|------------------|
|        |        | はま寿司栃木<br>駅前店 | J T 西側 | J T 南側 | 大森時計店前 | ダイセイ前 | 羽生呉服店前 | ドコモショッ<br>プ前 | 蔵の街の直売<br>所前 | 江田用品店前 | 足利銀行前   | みずほ銀行前  | 山本有三記念<br>館前 | タムラ靴店前  | 旧福田屋入口<br>前 | カマヤ前    |           |                  |
| 日<br>曜 | 平成 3年度 | 5,960         | 6,635  | 0      | 97     | 781   | 729    | 11,062       | 11,985       | 5,849  | 10,533  | 11,416  | 10,877       | 11,252  | 10,748      | 10,610  | 108,534   | 8.46%            |
|        | 平成 5年度 | 6,706         | 7,016  | 0      | 117    | 829   | 923    | 10,429       | 12,655       | 5,711  | 11,769  | 11,801  | 11,964       | 11,929  | 11,964      | 11,866  | 115,679   | 9.02%            |
|        | 平成 7年度 | 6,478         | 7,346  | 0      | 154    | 823   | 744    | 11,653       | 12,629       | 6,234  | 12,777  | 13,099  | 12,564       | 12,716  | 12,652      | 12,570  | 122,439   | 9.54%            |
|        | 平成 9年度 | 5,584         | 6,779  | 0      | 104    | 827   | 769    | 10,894       | 12,717       | 6,317  | 12,084  | 12,029  | 11,915       | 12,025  | 12,267      | 11,197  | 115,508   | 9.00%            |
|        | 平成11年度 | 4,846         | 2,666  | 0      | 107    | 652   | 664    | 10,286       | 12,266       | 5,466  | 11,084  | 10,776  | 11,398       | 11,374  | 11,536      | 11,610  | 104,731   | 8.16%            |
|        | 平成13年度 | 6,379         | 1,949  | 0      | 91     | 607   | 657    | 9,930        | 11,353       | 5,025  | 13,650  | 9,280   | 11,032       | 11,595  | 11,174      | 11,322  | 104,044   | 8.11%            |
|        | 平成15年度 | 6,583         | 2,078  | 3,587  | 127    | 563   | 609    | 10,111       | 11,802       | 4,914  | 11,159  | 11,028  | 11,665       | 10,709  | 10,870      | 10,693  | 106,498   | 8.30%            |
|        | 平成17年度 | 7,090         | 1,879  | 3,894  | 100    | 540   | 593    | 9,847        | 11,010       | 4,696  | 8,721   | 10,656  | 10,931       | 10,103  | 10,714      | 10,588  | 101,362   | 7.90%            |
|        | 平成19年度 | 7,572         | 1,748  | 5,090  | 112    | 501   | 632    | 10,256       | 11,679       | 4,626  | 10,970  | 10,872  | 10,615       | 10,785  | 11,146      | 10,593  | 107,197   | 8.35%            |
|        | 平成21年度 | 8,004         | 1,784  | 4,955  | 120    | 550   | 616    | 10,034       | 11,053       | 4,122  | 10,684  | 10,594  | 10,497       | 9,881   | 10,073      | 10,227  | 103,194   | 8.04%            |
|        | 平成23年度 | 7,827         | 1,427  | 4,777  | 99     | 289   | 565    | 7,327        | 9,667        | 4,302  | 9,611   | 9,325   | 9,757        | 9,529   | 9,573       | 9,589   | 93,664    | 7.30%            |
|        | 平成25年度 | 8,453         | 1,798  | 6,082  | 89     | 462   | 559    | 9,689        | 10,081       | 4,727  | 9,518   | 10,002  | 9,278        | 9,431   | 10,175      | 9,882   | 100,226   | 7.81%            |
|        | 計      | 81,482        | 43,105 | 28,385 | 1,317  | 7,424 | 8,060  | 121,518      | 138,897      | 61,989 | 132,560 | 130,878 | 132,493      | 131,329 | 132,892     | 130,747 | 1,283,076 | 100%             |
|        | 比率%    | 6.35%         | 3.36%  | 2.21%  | 0.10%  | 0.58% | 0.63%  | 9.47%        | 10.83%       | 4.83%  | 10.33%  | 10.20%  | 10.33%       | 10.24%  | 10.36%      | 10.19%  |           | 100%             |
| 平<br>日 | 平成 3年度 | 6,859         | 7,374  | 0      | 179    | 945   | 1,031  | 11,188       | 12,519       | 6,780  | 11,518  | 11,313  | 11,980       | 11,384  | 11,774      | 11,354  | 116,198   | 8.28%            |
|        | 平成 5年度 | 7,354         | 7,543  | 0      | 140    | 928   | 1,131  | 11,714       | 13,164       | 6,289  | 12,022  | 12,260  | 12,032       | 12,536  | 12,587      | 11,871  | 121,571   | 8.66%            |
|        | 平成 7年度 | 6,825         | 7,780  | 0      | 182    | 889   | 1,117  | 12,058       | 13,232       | 6,572  | 13,465  | 13,116  | 13,240       | 13,246  | 12,852      | 12,744  | 127,318   | 9.07%            |
|        | 平成 9年度 | 5,484         | 2,830  | 0      | 158    | 965   | 1,184  | 12,374       | 13,712       | 6,839  | 11,794  | 11,891  | 13,079       | 12,578  | 12,511      | 12,473  | 117,872   | 8.40%            |
|        | 平成11年度 | 5,584         | 6,779  | 0      | 104    | 827   | 769    | 10,894       | 12,717       | 6,317  | 12,084  | 12,029  | 11,915       | 12,025  | 12,267      | 11,197  | 115,508   | 8.23%            |
|        | 平成13年度 | 7,827         | 1,992  | 0      | 167    | 866   | 983    | 11,582       | 13,290       | 6,090  | 12,646  | 11,762  | 11,844       | 12,600  | 10,495      | 11,992  | 114,136   | 8.13%            |
|        | 平成15年度 | 7,212         | 2,117  | 4,599  | 99     | 801   | 967    | 12,048       | 13,191       | 6,865  | 12,164  | 12,830  | 11,786       | 12,077  | 12,034      | 11,662  | 120,452   | 8.58%            |
|        | 平成17年度 | 8,837         | 2,043  | 4,634  | 147    | 737   | 982    | 11,831       | 13,390       | 5,809  | 11,500  | 11,618  | 11,933       | 11,831  | 11,171      | 11,393  | 117,856   | 8.40%            |
|        | 平成19年度 | 9,016         | 1,761  | 5,255  | 146    | 605   | 912    | 11,536       | 12,908       | 5,243  | 12,026  | 11,996  | 11,657       | 12,018  | 11,871      | 11,606  | 118,556   | 8.45%            |
|        | 平成21年度 | 9,001         | 1,726  | 6,094  | 110    | 619   | 969    | 11,433       | 11,691       | 5,121  | 11,742  | 11,319  | 11,334       | 10,447  | 11,072      | 11,367  | 114,045   | 8.12%            |
|        | 平成23年度 | 9,801         | 1,567  | 5,738  | 164    | 529   | 926    | 11,130       | 11,490       | 5,625  | 11,231  | 9,525   | 11,754       | 11,723  | 11,761      | 12,150  | 115,114   | 8.20%            |
|        | 平成25年度 | 9,060         | 1,585  | 5,992  | 149    | 619   | 882    | 9,646        | 11,471       | 5,537  | 10,517  | 10,195  | 9,528        | 9,239   | 10,700      | 10,082  | 105,202   | 7.49%            |
|        | 計      | 92,860        | 45,097 | 32,312 | 1,745  | 9,330 | 11,853 | 137,434      | 152,775      | 73,087 | 142,709 | 139,854 | 142,082      | 141,704 | 141,095     | 139,891 | 1,403,828 | 100%             |
|        | 比率%    | 6.61%         | 3.21%  | 2.30%  | 0.12%  | 0.66% | 0.84%  | 9.79%        | 10.88%       | 5.21%  | 10.17%  | 9.96%   | 10.12%       | 10.09%  | 10.05%      | 9.96%   |           | 100%             |

## 調査年別四輪車（ダンプ）通行量集計表

| 調査年度   |        | 境町            | 河合町    | 河合町    | 境町     | 室町    | 倭町     | 室町           | 倭町           | 倭町     | 倭町     | 万町     | 万町           | 万町     | 万町          | 万町     | 計     | 時間別<br>比較<br>(%) |
|--------|--------|---------------|--------|--------|--------|-------|--------|--------------|--------------|--------|--------|--------|--------------|--------|-------------|--------|-------|------------------|
|        |        | はま寿司栃木<br>駅前店 | J T 西側 | J T 南側 | 大森時計店前 | ダイセイ前 | 羽生呉服店前 | ドコモショッ<br>プ前 | 蔵の街の直売<br>所前 | 江田用品店前 | 足利銀行前  | みずほ銀行前 | 山本有三記念<br>館前 | タムラ靴店前 | 旧福田屋入口<br>前 | カマヤ前   |       |                  |
| 日<br>曜 | 平成 3年度 |               |        |        |        |       |        |              |              |        |        |        |              |        |             |        |       |                  |
|        | 平成 5年度 |               |        |        |        |       |        |              |              |        |        |        |              |        |             |        |       |                  |
|        | 平成 7年度 |               |        |        |        |       |        |              |              |        |        |        |              |        |             |        |       |                  |
|        | 平成 9年度 |               |        |        |        |       |        |              |              |        |        |        |              |        |             |        |       |                  |
|        | 平成11年度 |               |        |        |        |       |        |              |              |        |        |        |              |        |             |        |       |                  |
|        | 平成13年度 |               |        |        |        |       |        |              |              |        |        |        |              |        |             |        |       |                  |
|        | 平成15年度 | 0             | 1      | 0      | 0      | 0     | 0      | 7            | 1            | 0      | 2      | 3      | 4            | 3      | 9           | 9      | 39    | 17.11%           |
|        | 平成17年度 | 0             | 0      | 0      | 0      | 0     | 0      | 2            | 1            | 0      | 0      | 0      | 7            | 3      | 68          | 0      | 81    | 35.53%           |
|        | 平成19年度 | 0             | 0      | 9      | 0      | 0     | 0      | 3            | 5            | 0      | 0      | 0      | 0            | 0      | 0           | 5      | 22    | 9.65%            |
|        | 平成21年度 | 0             | 0      | 3      | 0      | 0     | 0      | 0            | 3            | 0      | 1      | 0      | 3            | 1      | 0           | 5      | 16    | 7.02%            |
|        | 平成23年度 | 1             | 0      | 1      | 0      | 0     | 0      | 12           | 5            | 0      | 3      | 1      | 4            | 2      | 2           | 5      | 36    | 15.79%           |
|        | 平成25年度 | 0             | 0      | 3      | 0      | 0     | 0      | 1            | 7            | 7      | 2      | 4      | 0            | 2      | 4           | 4      | 34    | 14.91%           |
| 計      | 1      | 1             | 16     | 0      | 0      | 0     | 25     | 22           | 7            | 8      | 8      | 18     | 11           | 83     | 28          | 228    | 100%  |                  |
| 比率%    | 0.44%  | 0.44%         | 7.02%  | 0.00%  | 0.00%  | 0.00% | 10.96% | 9.65%        | 3.07%        | 3.51%  | 3.51%  | 7.89%  | 4.82%        | 36.40% | 12.28%      | 100%   |       |                  |
| 平<br>日 | 平成 3年度 |               |        |        |        |       |        |              |              |        |        |        |              |        |             |        |       |                  |
|        | 平成 5年度 |               |        |        |        |       |        |              |              |        |        |        |              |        |             |        |       |                  |
|        | 平成 7年度 |               |        |        |        |       |        |              |              |        |        |        |              |        |             |        |       |                  |
|        | 平成 9年度 |               |        |        |        |       |        |              |              |        |        |        |              |        |             |        |       |                  |
|        | 平成11年度 |               |        |        |        |       |        |              |              |        |        |        |              |        |             |        |       |                  |
|        | 平成13年度 |               |        |        |        |       |        |              |              |        |        |        |              |        |             |        |       |                  |
|        | 平成15年度 | 7             | 0      | 101    | 0      | 0     | 0      | 266          | 281          | 5      | 286    | 338    | 368          | 272    | 279         | 279    | 2,482 | 22.34%           |
|        | 平成17年度 | 0             | 15     | 27     | 0      | 0     | 0      | 113          | 79           | 5      | 65     | 70     | 145          | 90     | 335         | 0      | 944   | 8.50%            |
|        | 平成19年度 | 0             | 0      | 97     | 0      | 0     | 0      | 188          | 93           | 0      | 65     | 70     | 0            | 0      | 0           | 84     | 597   | 5.37%            |
|        | 平成21年度 | 51            | 1      | 262    | 0      | 0     | 0      | 213          | 183          | 0      | 212    | 306    | 280          | 206    | 332         | 210    | 2,256 | 20.31%           |
|        | 平成23年度 | 26            | 1      | 349    | 0      | 0     | 0      | 293          | 431          | 0      | 274    | 265    | 300          | 297    | 297         | 330    | 2,863 | 25.77%           |
|        | 平成25年度 | 10            | 0      | 234    | 0      | 0     | 0      | 214          | 210          | 3      | 199    | 227    | 187          | 204    | 240         | 239    | 1,967 | 17.71%           |
| 計      | 94     | 17            | 1,070  | 0      | 0      | 0     | 1,287  | 1,277        | 13           | 1,101  | 1,276  | 1,280  | 1,069        | 1,483  | 1,142       | 11,109 | 100%  |                  |
| 比率%    | 0.85%  | 0.15%         | 9.63%  | 0.00%  | 0.00%  | 0.00% | 11.59% | 11.50%       | 0.12%        | 9.91%  | 11.49% | 11.52% | 9.62%        | 13.35% | 10.28%      | 100%   |       |                  |

# 調査年別歩行者通行量（日曜）

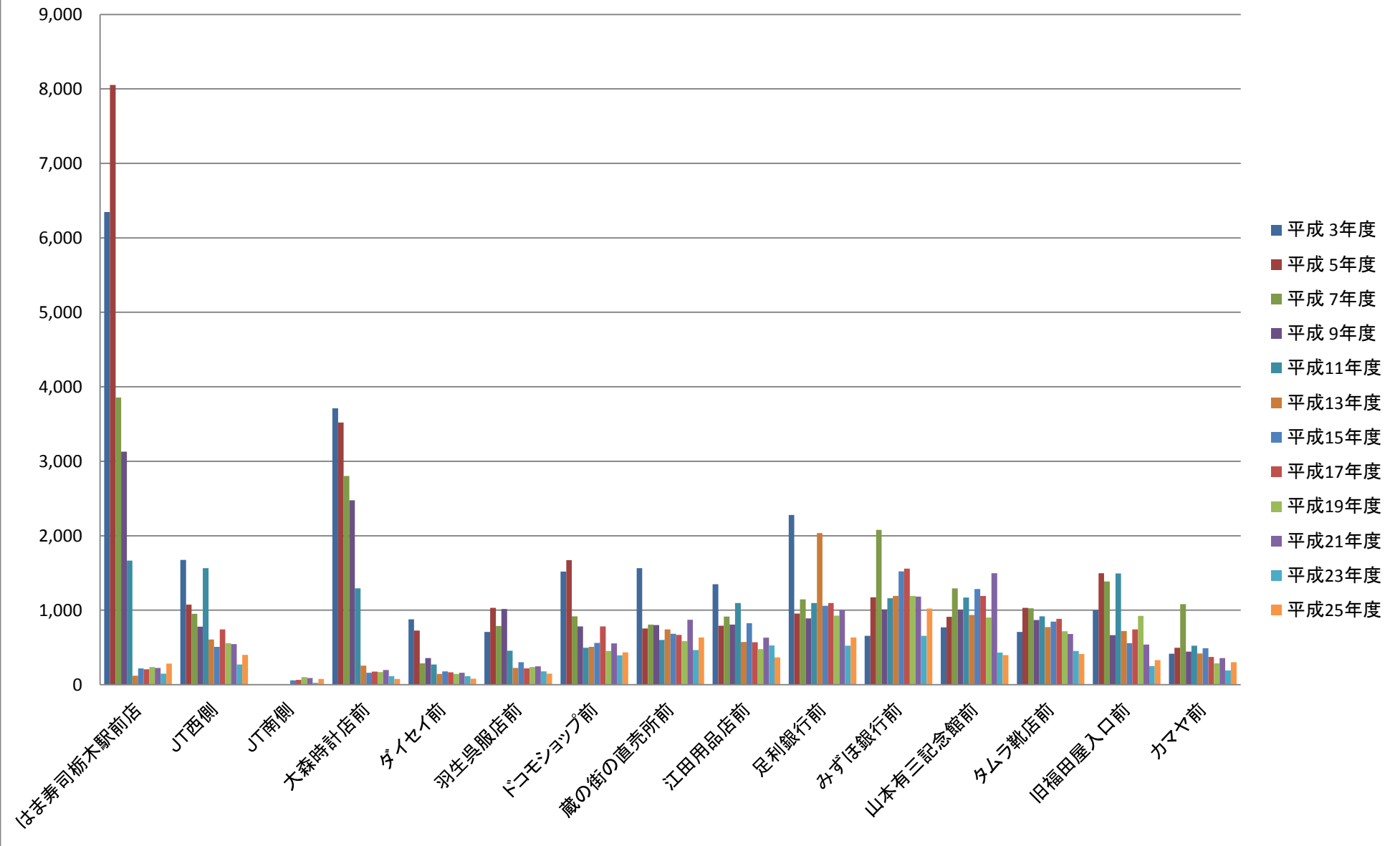



# 調査年別二輪車通行量（日曜）

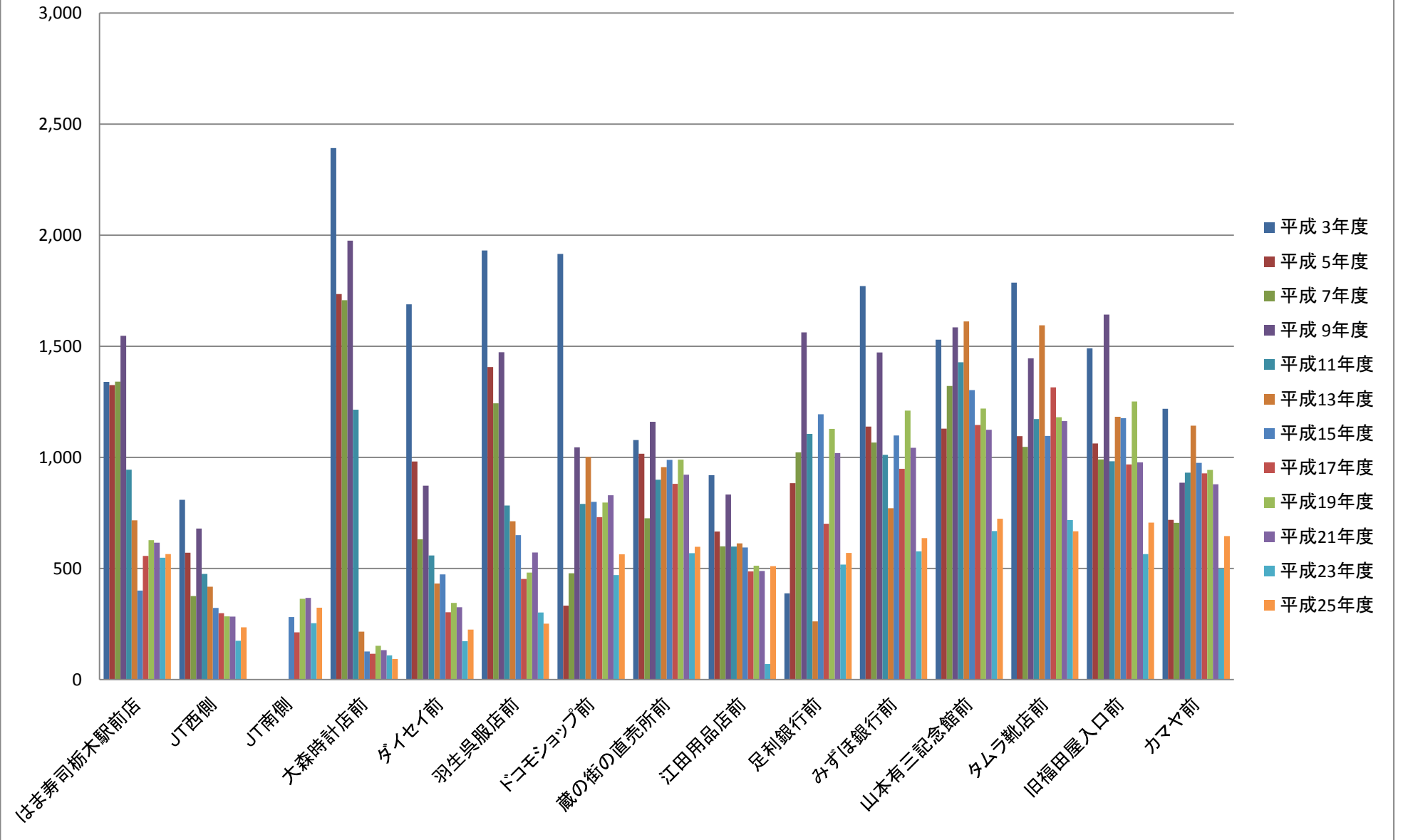

# 調査年別二輪車通行量（平日）

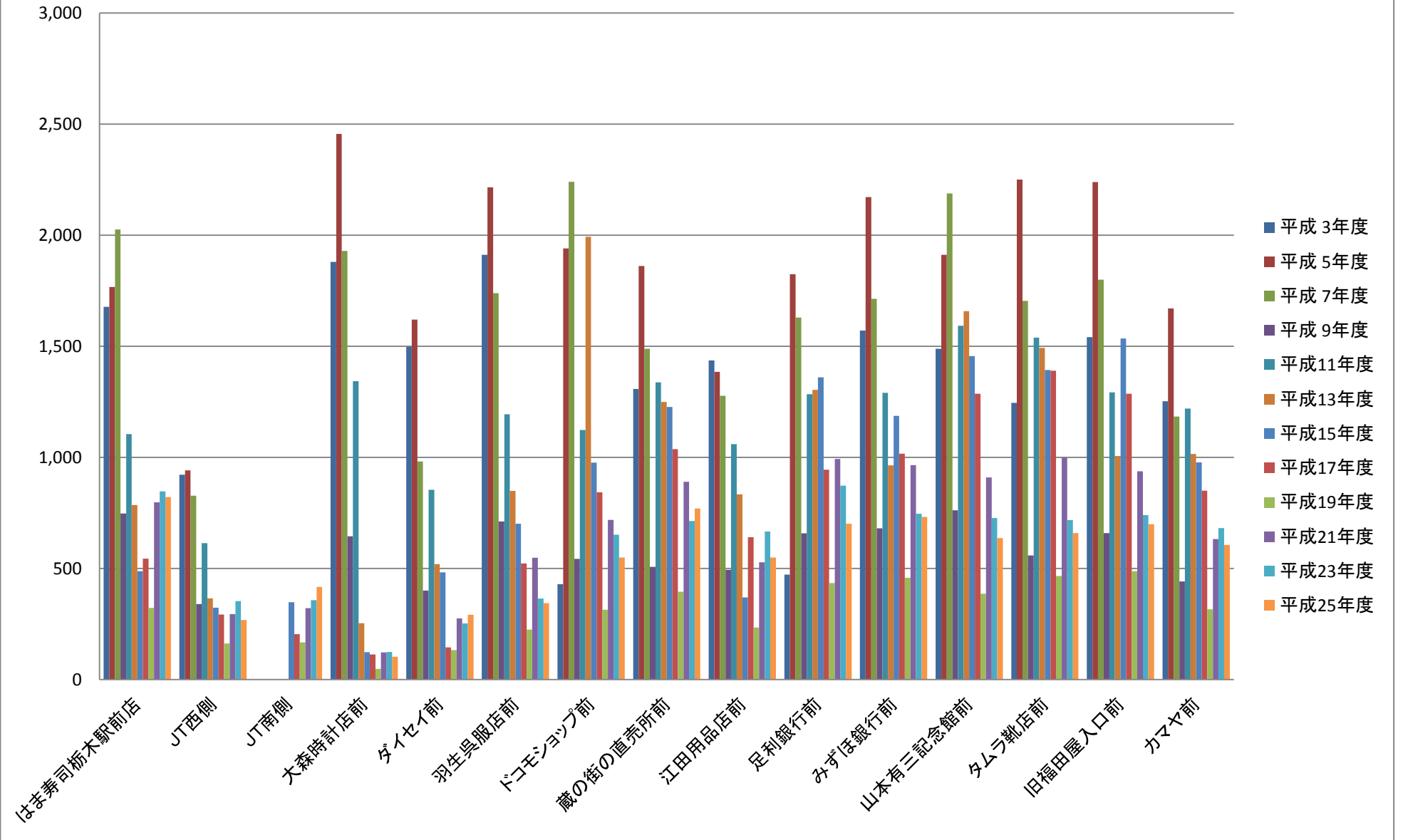

# 調査年別四輪車通行量（日曜）

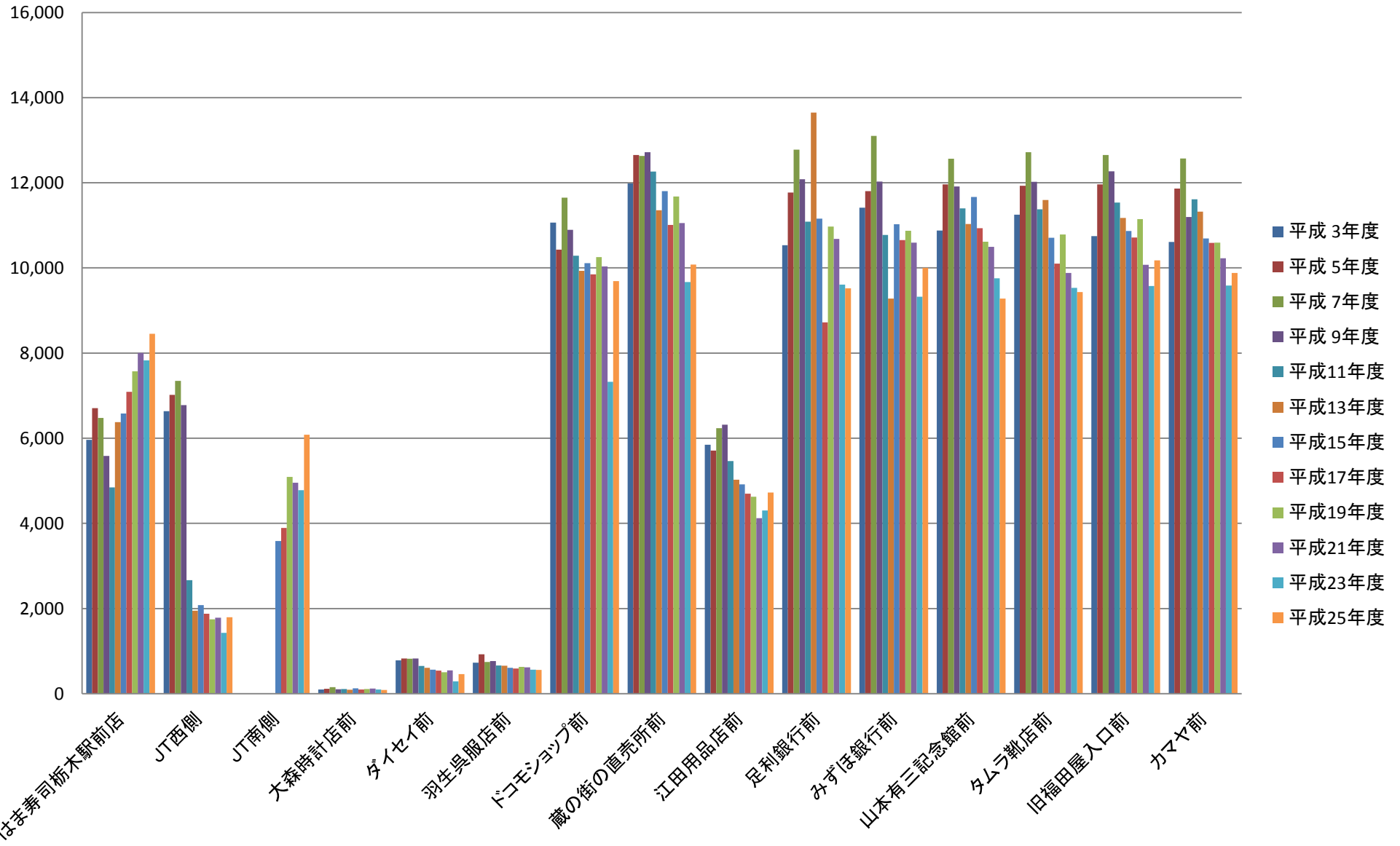



# 調査年別四輪車通行量（平日）

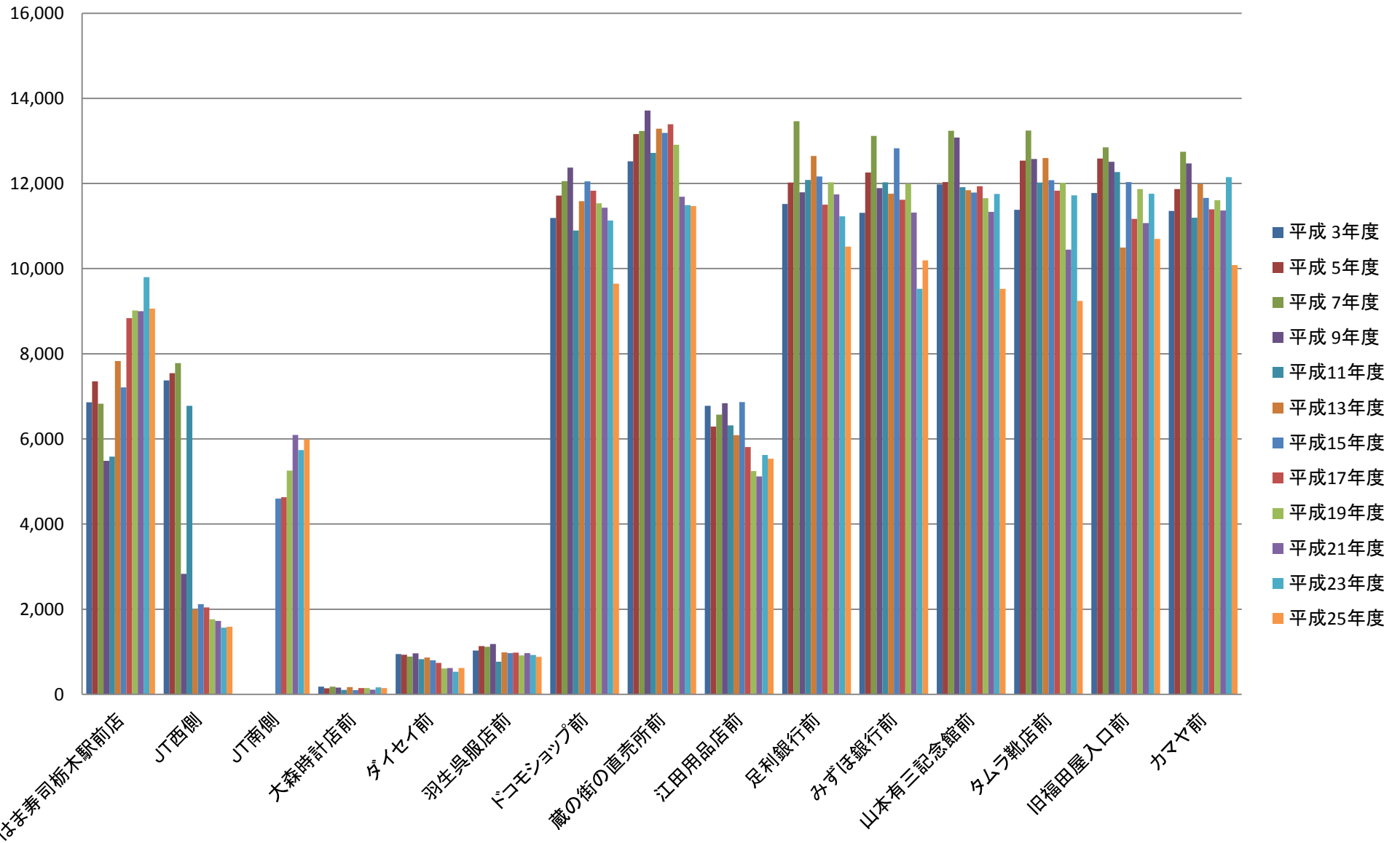

# 調査年別四輪車（ダンプ）通行量（日曜）

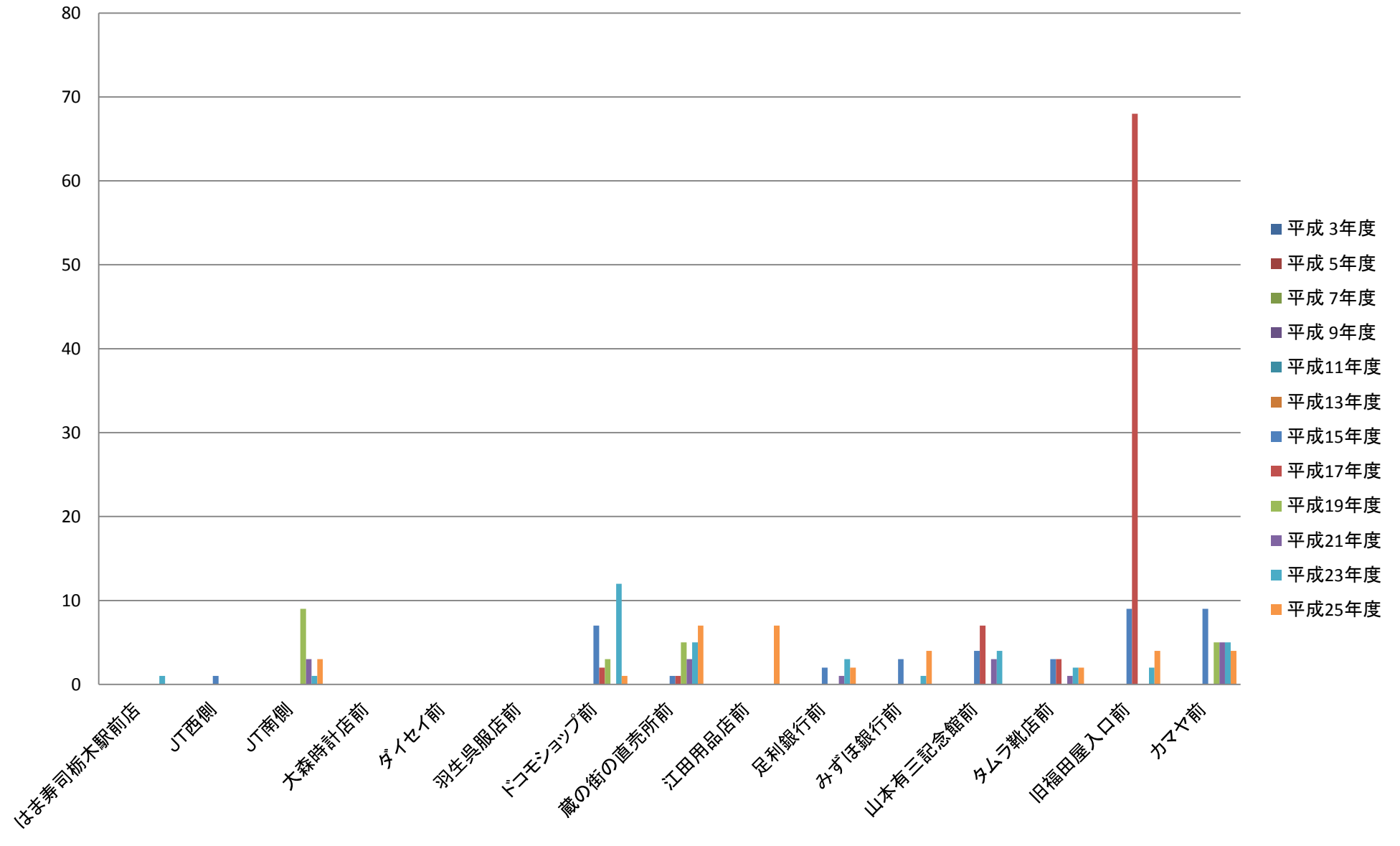

# 調査年別四輪車（ダンプ）通行量（平日）

